GRUNDRISS ERDGESCHOSS

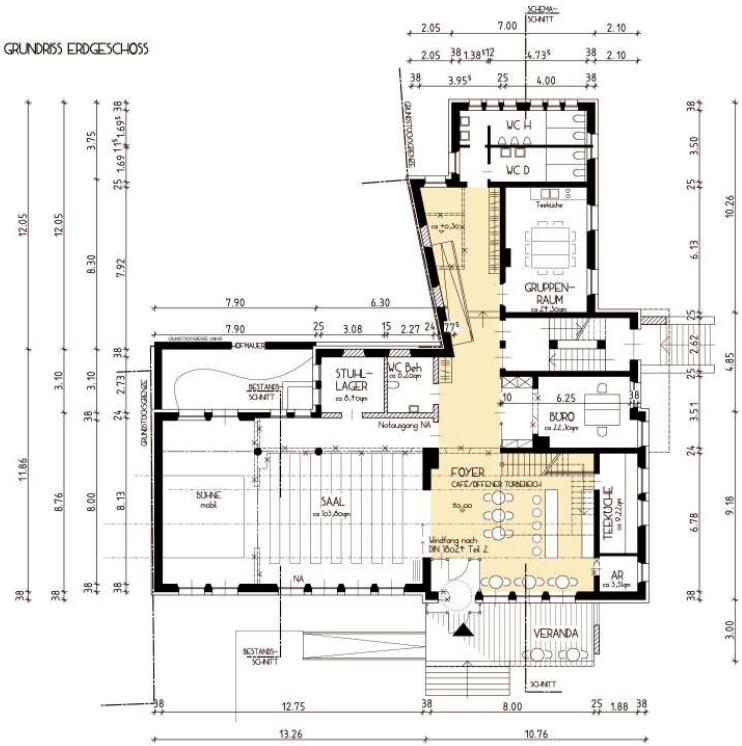

LAGEPLAN – AUSSENANLAGEN

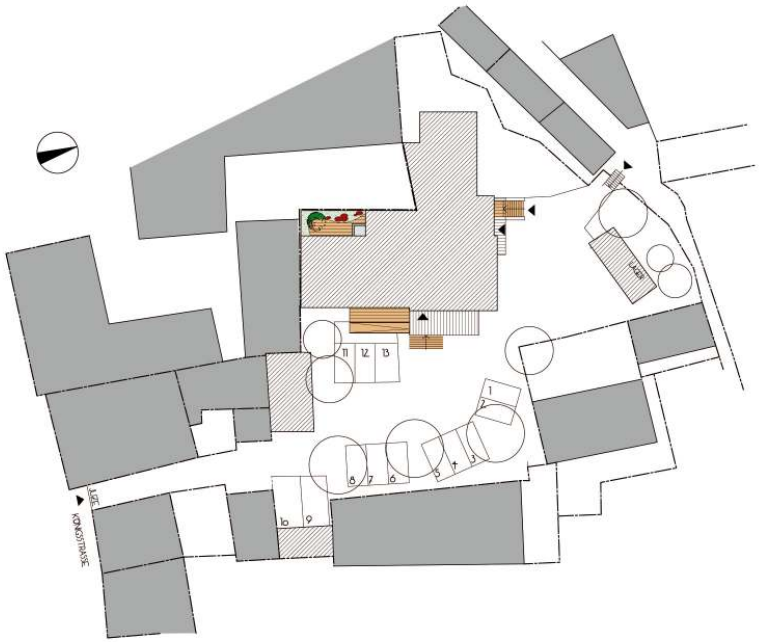

GRUNDRISS OBERGESCHOSS

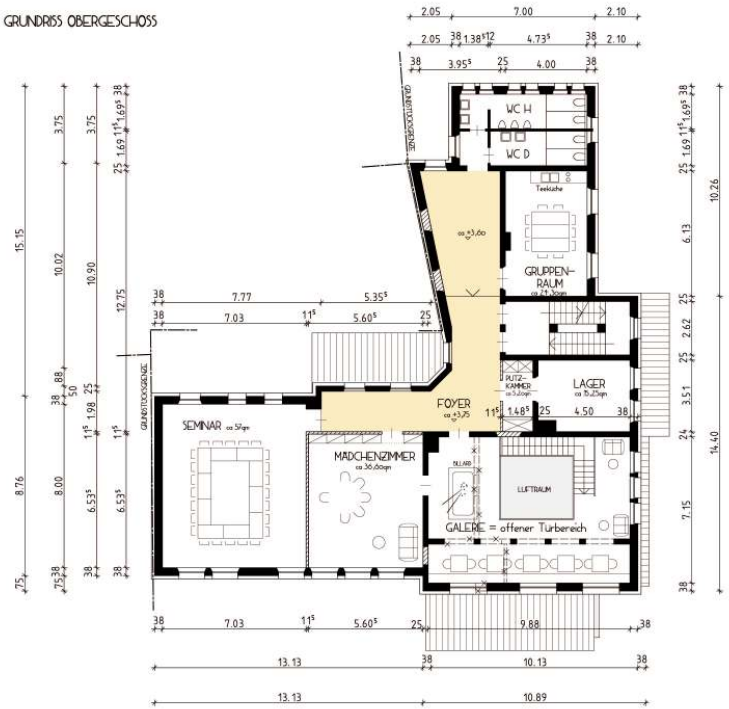

GRUNDRISS KELLERGESCHOSS

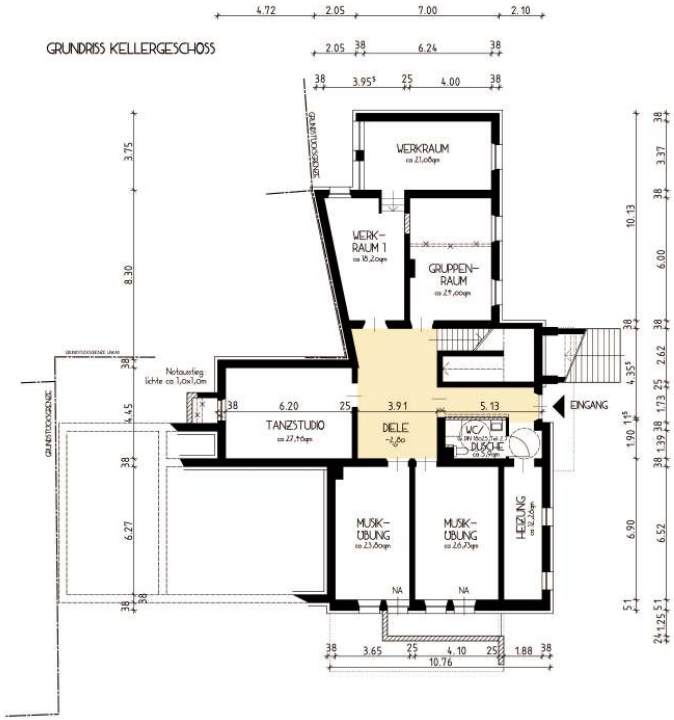

BAUPLAN

GRUNDRISSE UND LAGEPLAN

BAUVORHABEN : SANIERUNG JUGENDZENTRUM

BAUORT : KÖNIGSSTRASSE 20a
91126 SCHWABACH

GEMARKUNG : SCHWABACH

FLUR NR. : 103

BAUHERR : STADT SCHWABACH
vertreten durch den
OBERBÜRGERMEISTER
MATTHIAS THÜRAUF

Projektdurchführung
REFERAT 4 HOCHBAUAMT

VOLKER ARNOLD, STADTBAURAT
Albrecht-Achilles-Str. 6/8 91126 Schwabach

NACHBARN :

DATUM : APRIL 2010

MASSSTAB : M = 1:100/250

ARCHITEKT:
DIPL.-ING. JÜRGEN LEMKE
ARCHITEKT & STADTPLANER
EICHWASENSTR. 5, 91126 SCHWABACH
tel 09122/13822 fax 09122/16296
www.lemkearchitektur.de

PLANUNG:

H/B = 266,5 / 999,7 (ca.2,3m²)