

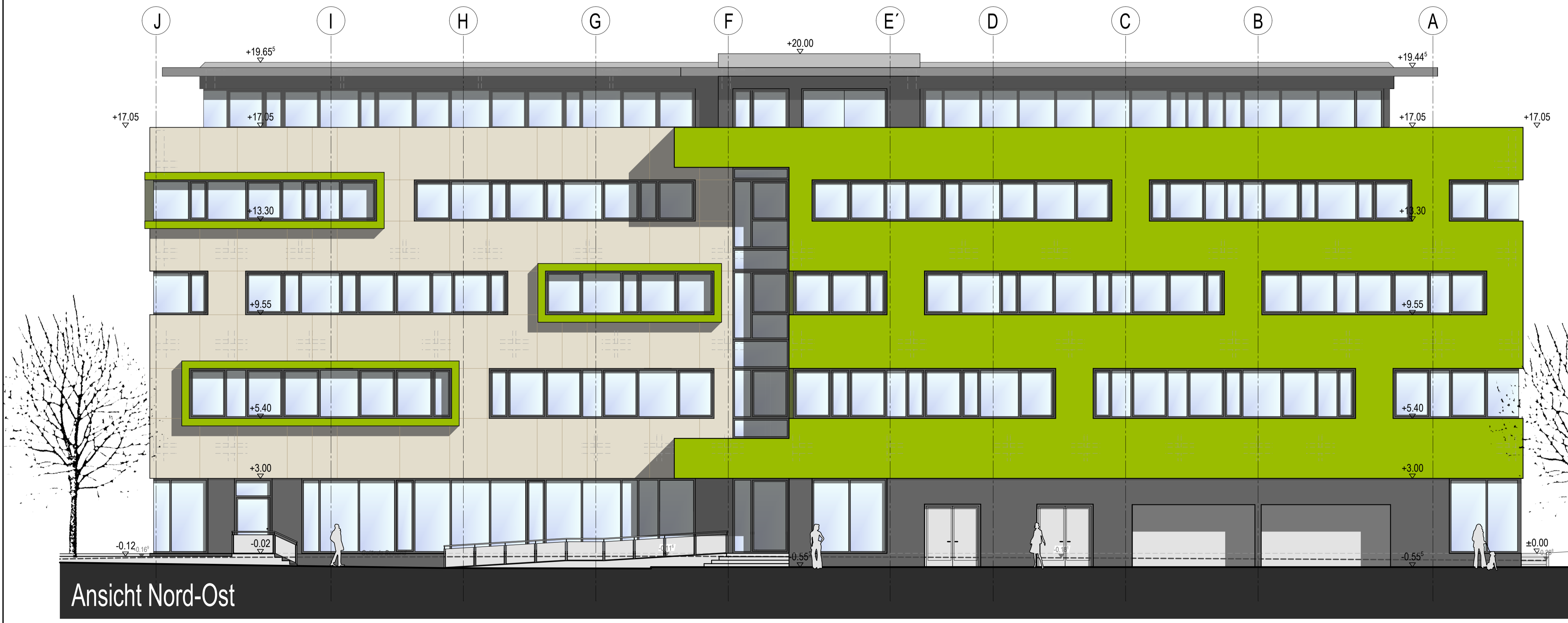

Ansicht Süd-West



Ansicht Nord-West



Ansicht Nord-Ost

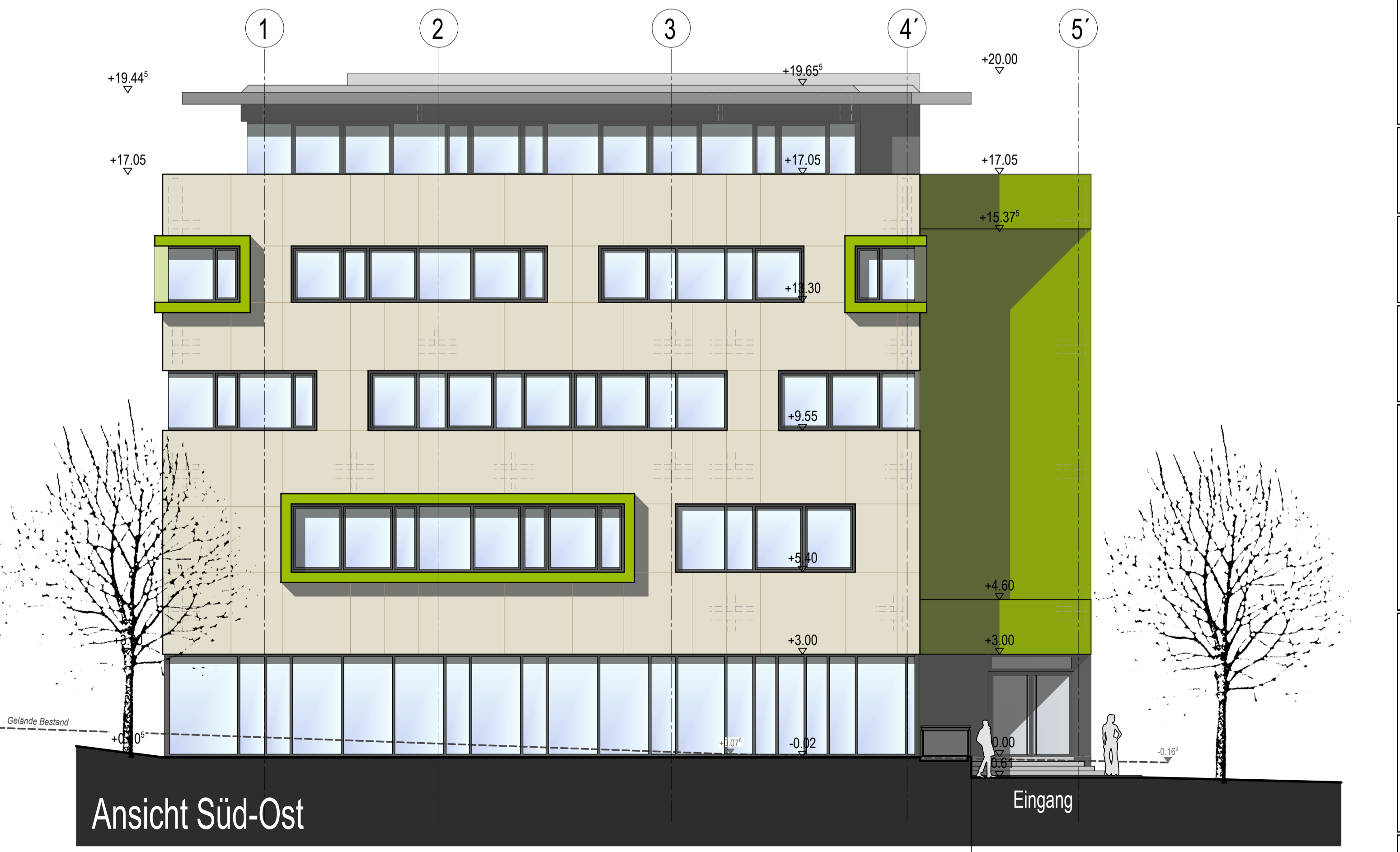

Ansicht Süd-Ost

± 0,00 = 339,815 müNN

**Neubau eines Business Center mit Tiefgarage,
Wendelsteiner Straße in Schwabach,
Teil aus Flur-Nr.: 1372/23, Gem. Schwabach**

Planherr: Uwe Feser Immobilien
Sandstraße 33
91126 Schwabach

Bauherr: Kehrbach Planwerk
Nördliche Ringstr. 9
91126 Schwabach

Entwurfsvorläufer: **ANSICHTEN M 1:100**

Flur Nr.: 1372/23
Freeway Estate GmbH,
Engelhardsgasse 12
90402 Nürnberg

Flur Nr.: 1372/22
BRD Bundesstraßenverwaltung
Flaschenhofstraße 53
90402 Nürnberg

**KEHRBACH
PLANWERK**

Nördliche Ringstr. 9 91126 Schwabach
Tel. (09122) 93780, Fax (09122) 937839
eMail: kehrbach@kehrbach.de www.kehrbach.de

Eisenstrasse 112, 12435 Berlin
Tel. (030) 8832209 Fax. (030) 8832289
eMail: kehrbach@kehrbach-berlin.de

Datum: 14.02.2012 Projekt: **2011 2049** Plan: **FeserU E5** Index: **B**

Gezeichnet: SW Maßstab: 1:100

Freigabe PL: Gebäude Typ: Freigabe GF:

H/B = 580 / 1280 (0,74m²) Allplan 2011