

Anlage 5



x bereits markiert!

Anschluss
siehe Plan Nr. 1b

x bereits markiert!

-Fahrrad H1.30m

-Fahrrad H0.80m

-Fahrrad H1.30m

-Fahrrad H0.80m

RSS S-1/1
Anschluss an Bestand

Anschluss
siehe Plan Nr. 3

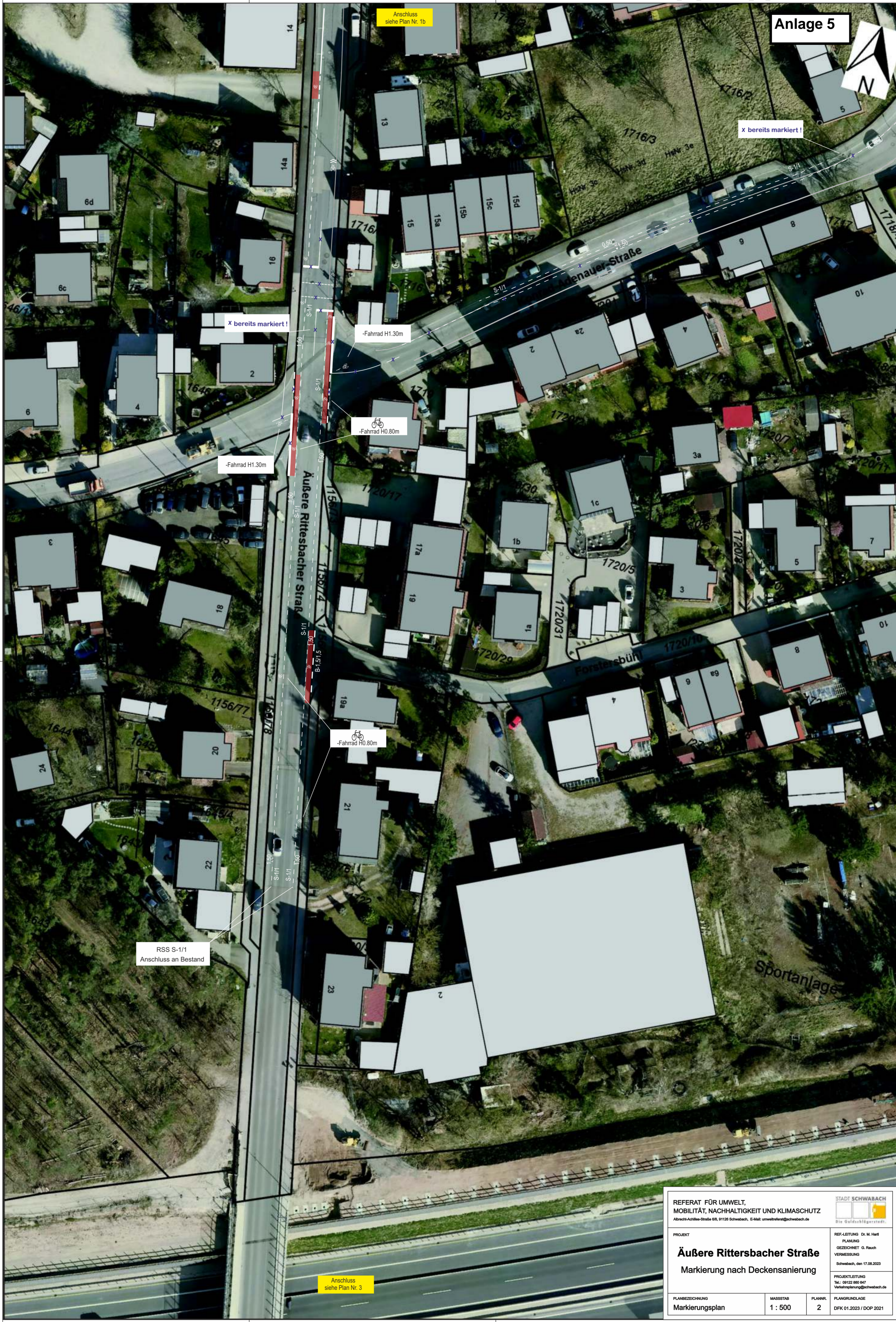

REFERAT FÜR UMWELT, MOBILITÄT, NACHHALTIGKEIT UND KLIMASCHUTZ <small>Albrecht-Achilles-Straße 98, 91126 Schwabach, E-Mail: umweltreferat@schwabach.de</small>		STADT SCHWABACH <small>Die Goldschlagerstadt.</small>	
PROJEKT Äußere Rittersbacher Straße Markierung nach Deckensanierung		REF-LEITUNG Dr. M. Haß PLANUNG G. Rauch VERMESSUNG Schwabach, den 17.08.2023	
PROJEKTLEITUNG <small>Tel.: 09122 890 647 Verkehrsplanung@schwabach.de</small>		PLANGRUNDLAGE <small>DFK 01.2023 / DOP 2021</small>	
PLANBEZEICHNUNG Markierungsplan	MASSSTAB 1 : 500	PLANNR. 2	PLANGRUNDLAGE <small>DFK 01.2023 / DOP 2021</small>