

SÜDANSICHT

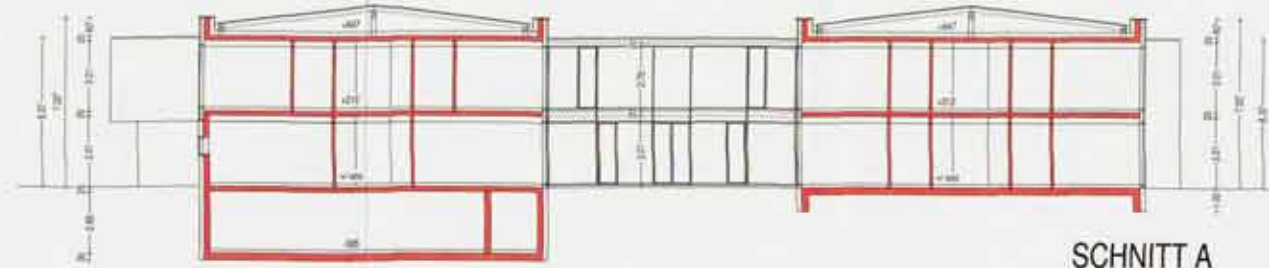

SCHNITT A



OSTANSICHT

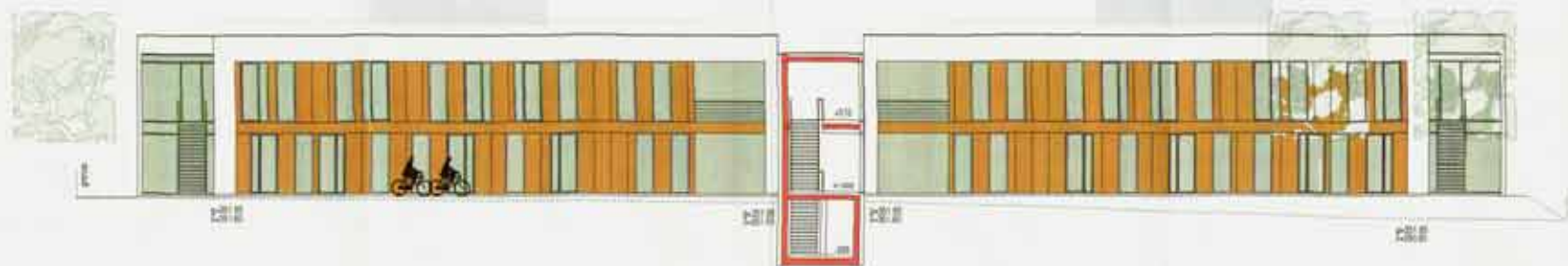

WESTANSICHT HOF

SCHNITT B



OSTANSICHT HOF

SCHNITT C

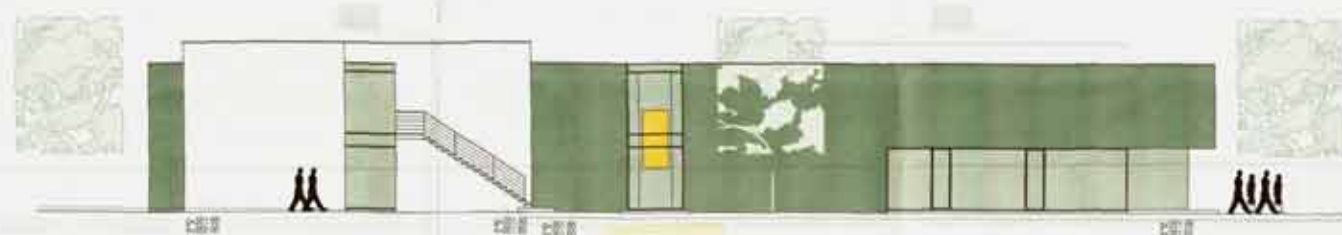

NORDANSICHT



WESTANSICHT

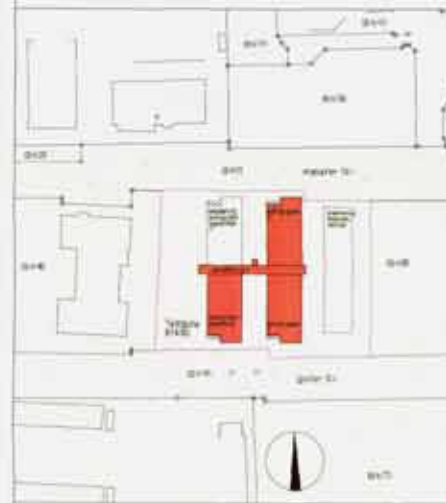

lageplan 1/1000

BAUVORANFRAGE

296/2010

NEUBAU
WOHNHEIM FÜR MENSCHEN MIT BEHINDERUNG

Bauherr
Lebenshilfe Schwabach - Rohn e.V.
Reichswälderhausstr. 10 A 91126 Schwabach

Bauort
Ansbacher Str. 91126 Schwabach
Gemarkung Schwabach Fl-Nr: 814/80

Architectural drawing with a signature and date.

Architectural drawing with a signature and date.

ANSICHTEN
SCHNITT

Makro 1:100 10.08.10

thomas wenzel
Architekturbüro
Hauptstraße 15 91054-086 136171-02010 136171-02010