

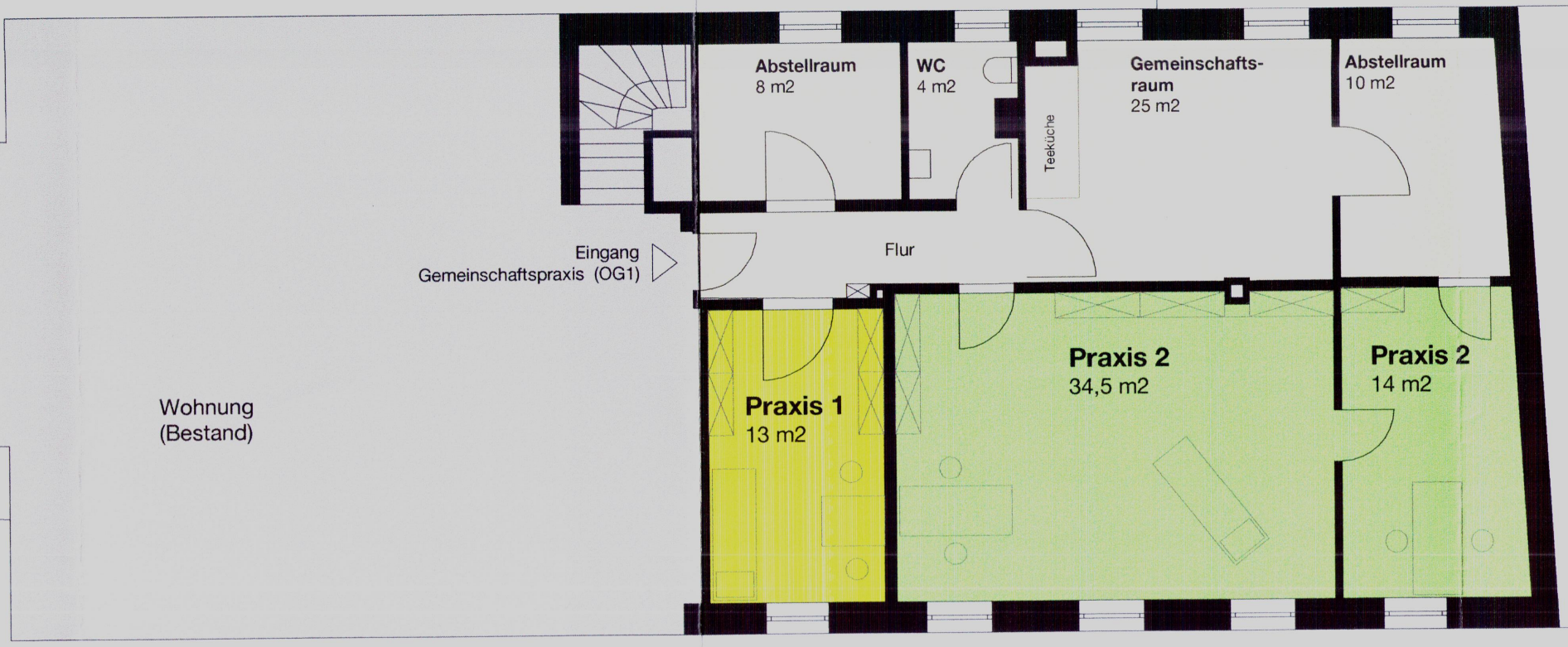

Erdgeschoss

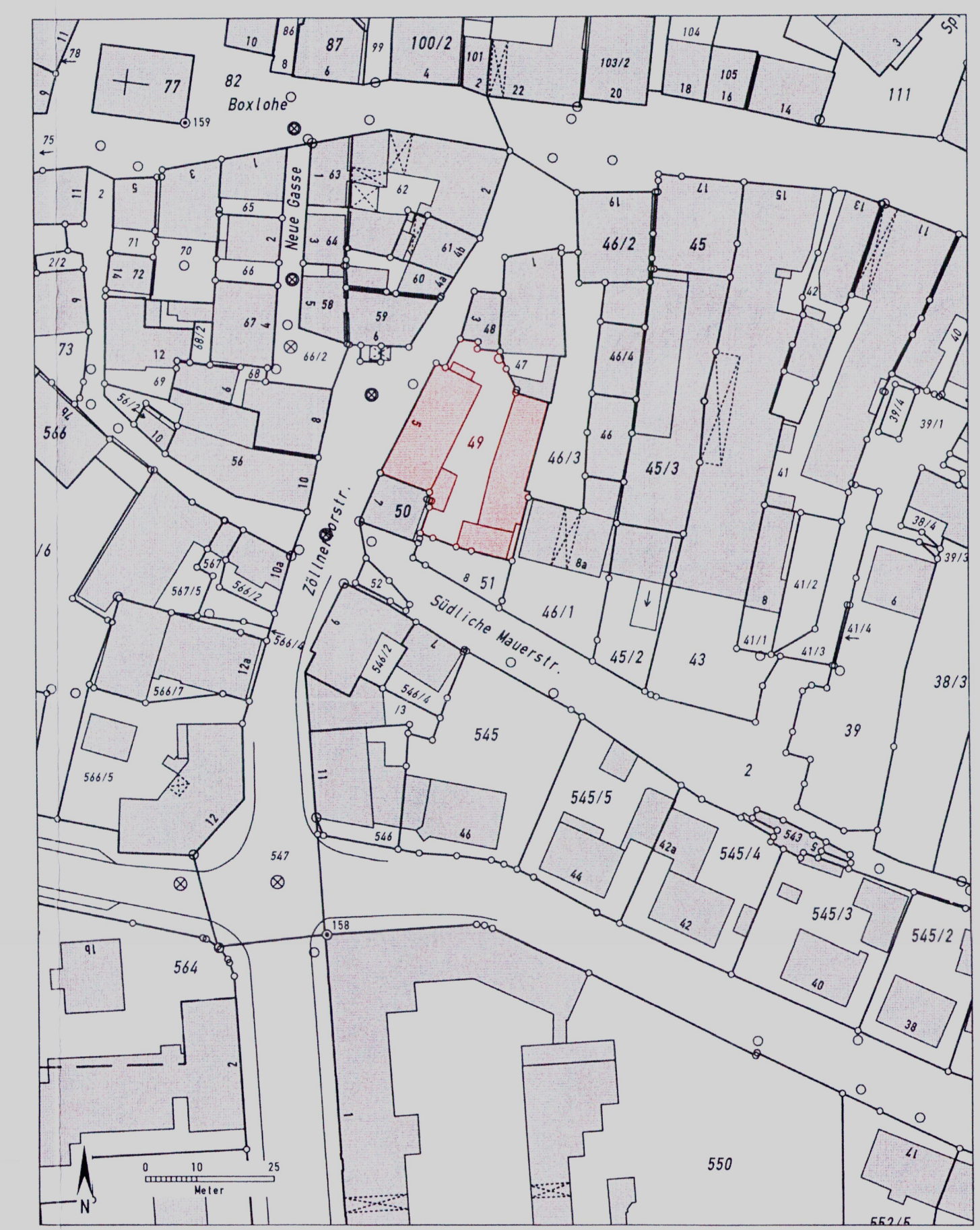

1. Obergeschoss



Auszug aus dem Katasterkartenwerk im Maßstab 1:1000

Gemarkung Schwabach Vermessungsamt Schwabach, 19.05.2011
 Die Erstellung von Auszügen aus dem Katasterkartenwerk ist der das Kataster führenden Behörde vorbehalten. Die Weitergabe an Dritte ist nicht erlaubt. Zur Maßnahme nur bedingt geeignet, insbesondere bei lang gestrichelt dargestellten Grenzen kann es zu größeren Ungenauigkeiten kommen. In der Darstellung der Grenzen können Veränderungen berücksichtigt sein, die noch nicht in das Grundbuch übernommen sind. Der Gebäudenachweis kann vom örtlichen Bestand abweichen.

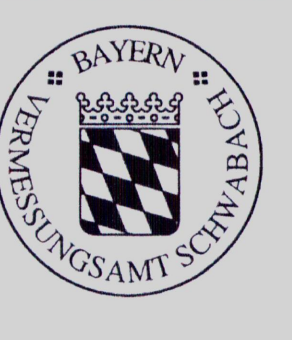

Nachbarn:

Gemarkung Schwabach (3898) - Fl.-Nr. 46/1
 Gemeinde Schwabach, Kreisfreie Stadt Schwabach

Eigentümer:
 Königstraße fünfzehn - Schwabach -
 Grundstücksgesellschaft GmbH & Co KG
 MarthasträÙe 4a, 90482 Nürnberg

Unterschrift

Gemarkung Schwabach (3898) - Fl.-Nr. 46/3
 Gemeinde Schwabach, Kreisfreie Stadt Schwabach

Eigentümer:
 Meier Jürg
 Königstraße 19, 91126 Schwabach

Unterschrift

Horneber Else
 Laubenheidstraße 15, 91126 Schwabach

Unterschrift

Horneber Ralf Friedrich Ernst
 Ringstraße 77, 85402 Kranzberg

Unterschrift

Horneber Birgit Ilse
 Hauptmannsreute 152, 70193 Stuttgart

Unterschrift

Gemarkung Schwabach (3898) - Fl.-Nr. 47
 Gemeinde Schwabach, Kreisfreie Stadt Schwabach

Eigentümer:
 Kittler Gerhard
 Wöhrwiese 10, 91126 Schwabach

Unterschrift

Gemarkung Schwabach (3898) - Fl.-Nr. 48
 Gemeinde Schwabach, Kreisfreie Stadt Schwabach

Eigentümer:
 Pühringer Alexander
 Eichhornstraße 23, 91126 Schwabach

Unterschrift

Pühringer Elfriede
 Eichhornstraße 23, 91126 Schwabach

Unterschrift

Gemarkung Schwabach (3898) - Fl.-Nr. 50
 Gemeinde Schwabach, Kreisfreie Stadt Schwabach

Eigentümer:
 Schwab Anneliese Käthe
 Lorbeerstraße 10, 91126 Schwabach

Unterschrift

Gemarkung Schwabach (3898) - Fl.-Nr. 51
 Gemeinde Schwabach, Kreisfreie Stadt Schwabach

Eigentümer:
 Landeswohnungs- u. Städtebaugesellschaft
 Bayern, GmbH
 Herzog-Heinrich-StraÙe 13, 80336 München

Unterschrift

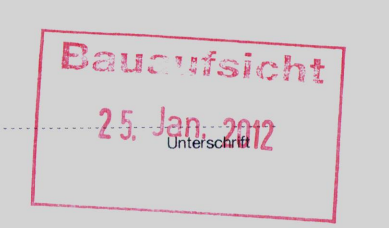

326/2011

Zeichnung	Maßstab
Lageplan	1 : 1000
Grundrisse (EG, OG1)	1 : 100

Plan zur Nutzungsänderung Nr. 326-11 (23.01.2012)

Projekt: Zöllnerstraße 5

Bauort: Zöllnerstraße 5
 91126 Schwabach
 Gemarkung Schwabach (3898)
 Flur Nr. 49

Bauberr: Vrdoljak Damir
 Vrdoljak Aleksandra

Kohlengasse 6
 91154 Roth

Architektin: Anja Bramkamp
 studio.b
 Voltrechtstraße 18
 90429 Nürnberg

