

# Anlage 3

## LEGENDE

- 327.34 Höhe Bestand
- 327.32 Höhe Neuplanung
- Flurgrenze
- Überbauung/ Unterbauung
- Einfriedung Stabgitterzaun
- Einfriedung Holzstaketenzaun
- Einfriedung Stahlkonstruktion
- Rasenfläche
- Pflanzfläche
- Asphalt, Neu
- Asphalt Bestand Gehweg
- Pflaster, Gehweg
- Betonpflaster, Stärke 8 cm
- Betonplatten, Stärke 4 cm
- Rasengrunderpflaster
- EPDM-Belag, wasserdurchlässig
- Sand
- Holzhacksel
- Traufe, Kiesschüttung
- taktiler Leitsystem
- Bestandsbaum
- Baum Rodung
- Baumeupflanzung
- Schnitthecke
- Planung HLS, nachrichtlich übernommen, Stand 13.09.2021, Büro IB I.M.I.
- Leitung Bestand
- Gasleitung / Demontage
- Trinkwasserleitung
- Regenwasserleitung
- Schmutzwasserleitung
- Heizung Vor-/Rücklauf
- Planung ELT, nachrichtlich übernommen, Stand 16.09.2021, Büro IB Dess+Faik
- Leerrohrtrasse bzw. Kabelgraben
- Beleuchtung

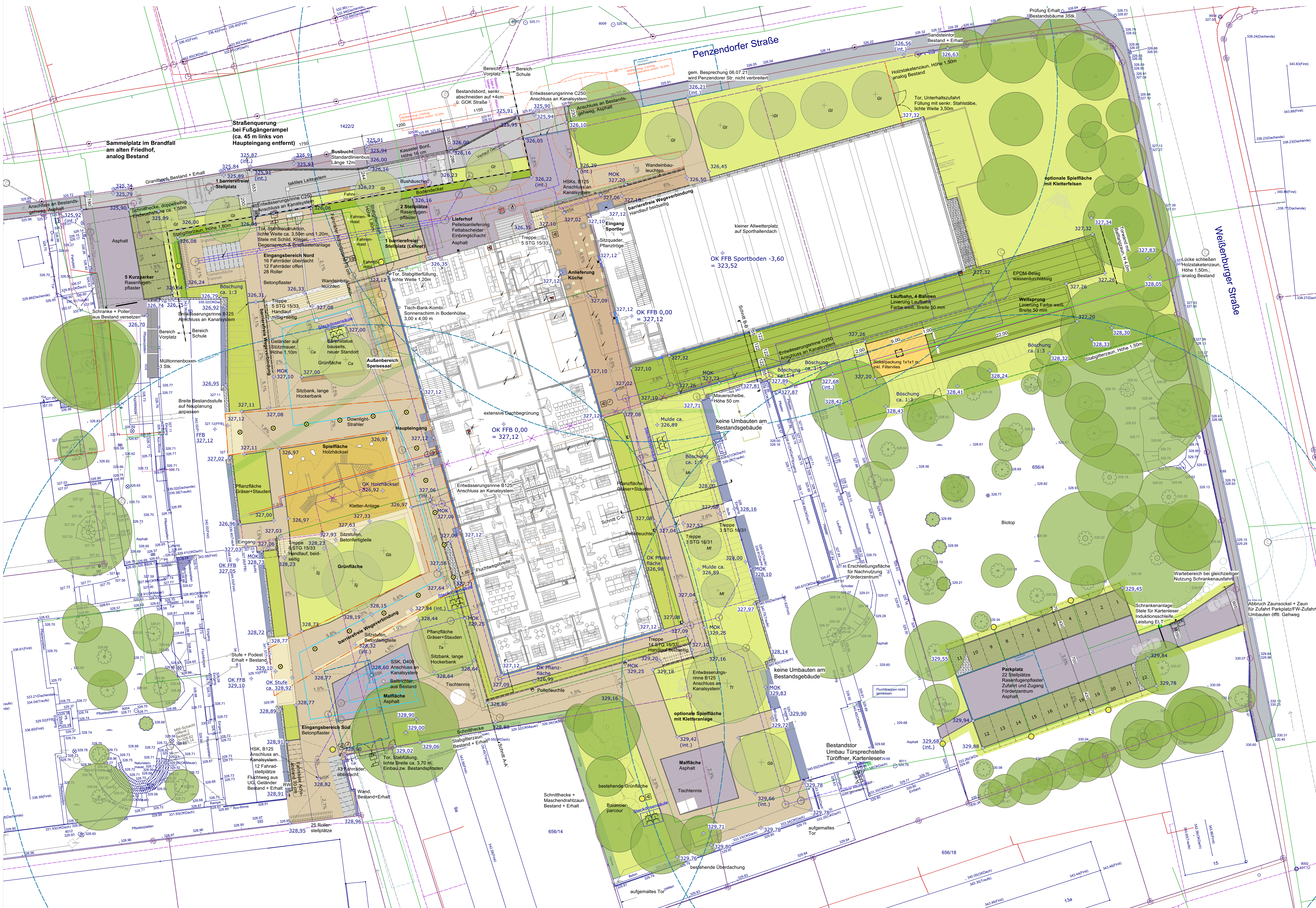

PFLANZLISTE				
Anzahl	Kürzel	Name botanisch	Name deutsch	Qualität
<b>Bäume</b>				
3	Mt	Malus tschonoskii	Woll-Apfel	H, 4xv, mDb, SIU 20-25
1	Ta	Tilia americana 'Redmond'	Amerikanische Linde	H, 4xv, mDb, SIU 20-25
2	Ca	Cedrus australis	Südl. Zürgelbaum	H, 4xv, ewSt, mDb, SIU 20-25
2	Gb	Ginkgo biloba	Ginkgobaum	H, 4xv, ewSt, mDb, SIU 20-25
9	Gt	Gleditsia triacanthos 'Skyline'	Lederhülsebaum	H, 4xv, ewSt, mDb, SIU 20-25
2	Sj	Sophora japonica 'Regent'	Schnurbaum	H, 4xv, ewSt, mDb, SIU 20-25
1	Tl	Tilia tomentosa 'Brabant'	Sitber-Linde	H, 4xv, ewSt, mDb, SIU 20-25
<b>Schnitthecke</b>				
		Carpinus betulus	Hainbuche	Heckenpfl., 2xv, mB, 80-100
<b>Sträucher</b>				
		Amelanchier ovalis	Kahle Felsenbirne	C, 100-125
		Ribes alpinum	Johanniskraut	C, 60-100
		Sambucus nigra	Schwarzer Holunder	Sol., 3xv, mDb, 150-200
		Viburnum opulus	Gew. Schneeball	Sol., 3xv, mB, 125-150

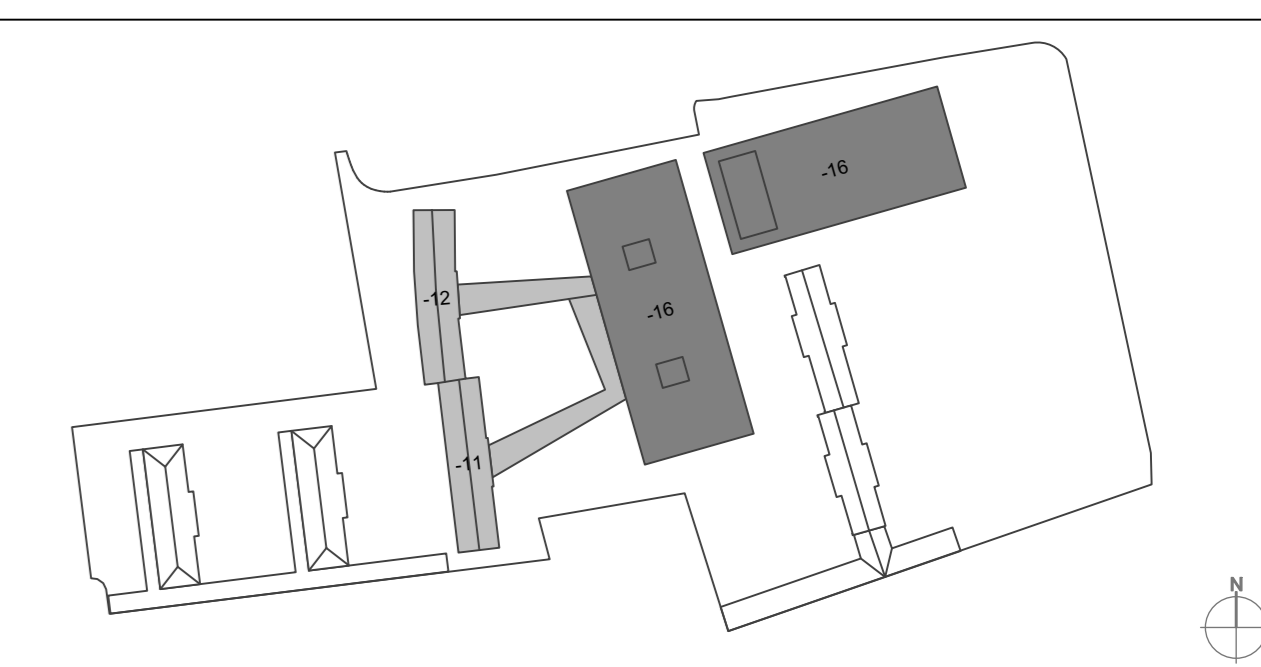

**P3\_JHS-99\_F\_AU\_Grundriss** P3\_0001/a PLANNUMMER

Stadt Schwabach Referat für Finanzen und Wirtschaft  
 vertreten durch: Oberbürgermeister Peter Reiß  
 vertreten durch: Stadtkämmerer Sascha Späth

Abrecht-Achilles-Strasse 6-8, 91128 Schwabach, Mail: [pf@schwabach.de](mailto:pf@schwabach.de)

**Johannes-Helm-Schule**  
 Ersatzneubau und Erweiterung mit 2-fach Sporthalle  
 Penzendorfer Str. 10 | 91126 Schwabach

GEWÄHRUNG Schwabach 6609  
 FLURNUMMER(N)

**Grundriss ENTWURF**  
 M 1:200

hackl hofmann Hackl Hofmann Landschaftsarchitekten GmbH  
 Marktplatz 18, D-85072 Eichstätt, Tel. 08421 9345-0, Fax -29  
 www.hackl-hofmann.de, info@hackl-hofmann.de

MASSN.NR.	KAP.TITEL	GEZ.VON	GEZ. AM	STAND	PLÖT.DATUM	SONSTIGES
S.08	mB	BL	16.09.21	16.09.2021	16.09.2021	S.08/01/A