

Carport Ansichten

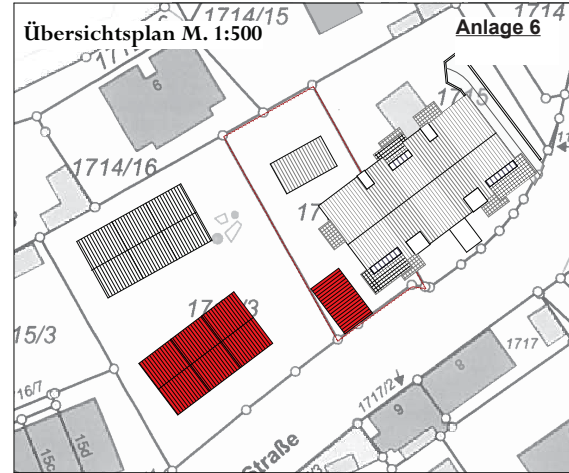
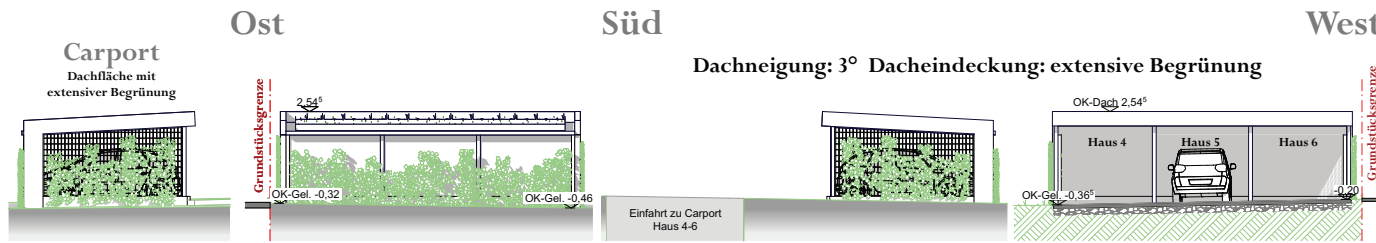

Neubau von drei Stadthäusern mit Carports

BAUORT:
Konrad-Adenauer-Straße · 91126 Schwabach · Flur Nr. 1716/3, 1716/2, 1715

BAUHERR:
Sparkasse Mittelfranken - Süd Immobilien GmbH
Westring 38, 91154 Roth

best. Gelände an
Süd-West Ecke
des Grundstücks
+0.34 = 365.67 ü NN

H
A
U
S

4
5
6

PLANINHALT:
Ansichten

DATE:
23. Feb. 2022

PLANVERFASSER:

MASSTAB:
1 : 100

PLANNUMMER:
E-02

krex architekten
fon 0151 253 7777 · email k.krex@t-online.de · www.krex-architekten.de

Ansicht Süd



Ansicht Nord

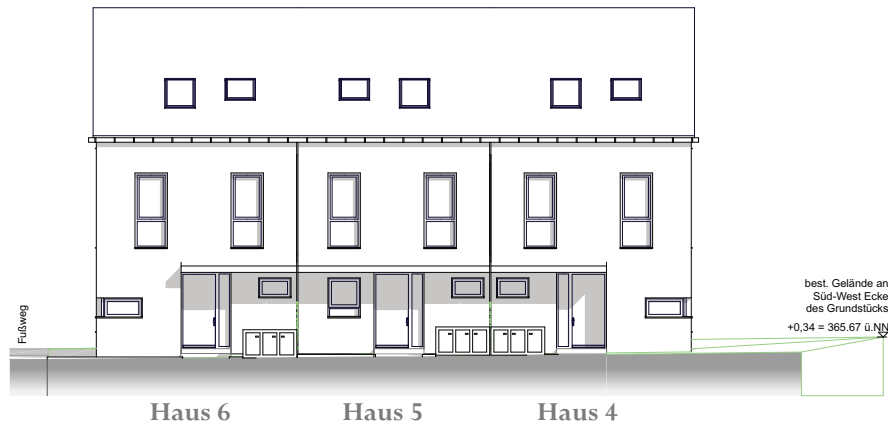

Ansicht West

