Anlage 4a

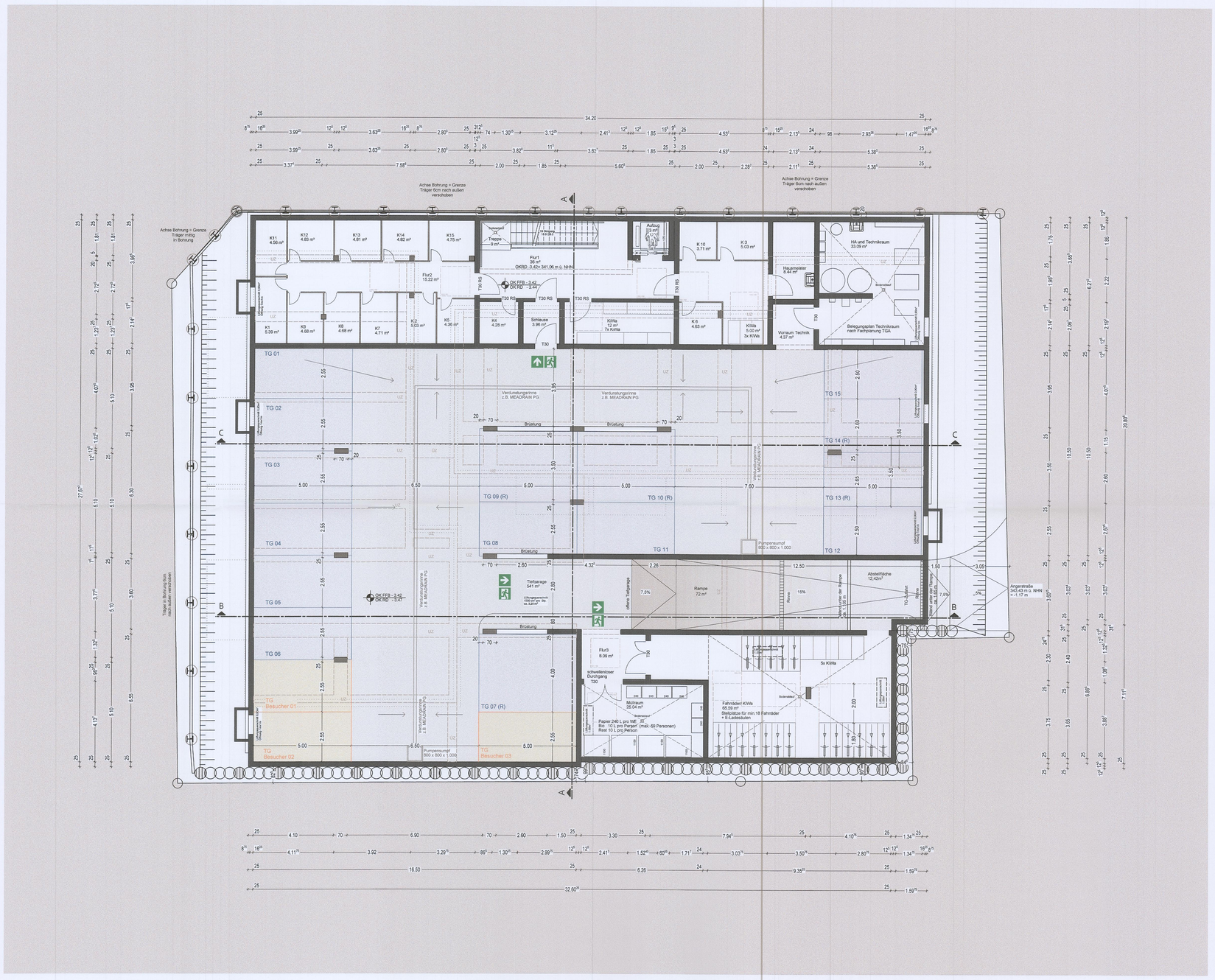

Verbau Nord D = 60 cm

Auf 1,0m ab GOK
Ausfachung mit Holz H=8,0cm
Restbereich Spritzbeton-Ausfachung 12cm

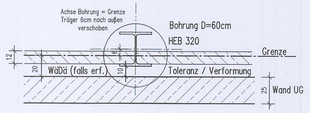

Verbau Süd D = 60 cm

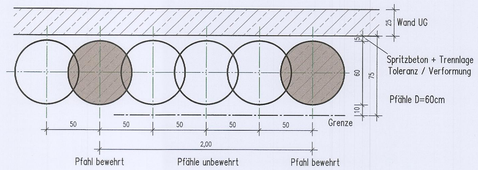

BAUEINGABE TEKTUR

Aktenzeichen: Az. 00113/22

113 /2022

Bauvorhaben

SCA - Neubau eines Mehrfamilienhauses mit Tiefgarage - 15 Wohneinheiten
Angerstraße, 91126 Schwabach

29/29a

Fl.Nr. 1251/7 - Gemarkung Schwabach
Höhenlage: ±0.00 = 344.50 m ü. NHN

Plan

Grundriss Untergeschoss

Maßstab

Nachbarn

Flr.Nr. 1251/7
Hommel, Benjamin
Hommel, Vicky
Mark-Reuchlhöfer, Renate
Neuhöfer, Klaus

Richter, Andrea
Richter, Andreas
Schnitzler, Gertraud
Siemsmeyer, Jutta

Flr.Nr. 1251/8
Stadt Schwabach

Flr.Nr. 1251/1
Stadtwerke Schwabach GmbH

Flr.Nr. 1264/1
Stadt Schwabach

Flr.Nr. 1251/4
Stadt Schwabach

Frühleerung

Baureferat
07. Juli 2022

Bauherr

SF. GUNDEKAR-WERK EICHSTÄTT
Wohnungs- und Städtebaugesellschaft mbH
Penzendorfer Straße 20 91126 Schwabach
Telefon 09122 309-0 Telefax 09122 309-39

Architekt

ENGELHARDT ARCHITEKTEN
Hördlertorstraße 13 91126 Schwabach
T. 09122-9350-0 F. 09122-9350-23
M. info@engelhardt-architekten.com

Bayerische Architektenkammer KdöR
ARCHITEKT BYAK
Architekt Dipl.-Ing.(FH) Gerd Ehenmann
BYAK Nr. 172.900

Proj.-Nr.	Leistungsphase	Plan-Nr.	gez.	Stand
6449	IV - HOAI	BA - 02		24.02.2022
geä. 24.05.2022	geä.	geä.	geä.	geä.
gez. ABE	gez.	gez.	gez.	gez.

Index B