

Ausschuss für Jugend, Soziales und Senioren

16.10.2024

Inhalt

- **Budget**
- **Bearbeitungsdauer**
- **Ukraine**
- **Wohnungssituation**

LLU, LUH, VKB, EGT, MN, ELB, ALO, Integrationen, RLB, BG, MA - Zeitreihe -

	Jahr 2017	Jahr 2018	Jahr 2019	Jahr 2020	Jahr 2021	Jahr 2022	Jahr 2023	Jahr 2024	Jahr 2025
Leistungen zum Lebensunterhalt in Mio. €	4,741	4,439	4,238	4,234	4,538	5,026	5,937	6,893 #	
Leistungen für Unterkunft und Heizung in Mio. €	4,405	4,171	3,927	3,992	4,374	4,430	5,060	5,390 #	
Regelleistungsbezieher 0 bis 65 Jahren ***	2054	1907	1735	1709	1764	1828	1821	1871	
Bedarfsgemeinschaften ***	1033	955	878	862	881	905	944	956	
Verwaltungskostenbudget (VKB) in Mio. €	1,488	1,505	1,671	1,673	1,597	1,602	1,698	2,038	1,743
Eingliederungstitel (EGT) in Mio. €	1,182	1,128	1,409	1,400	1,379	1,385	1,402	1,256	1,197
Gesamtbudget in Zuweisung vom BMAS in Mio. €	2,670	2,633	3,080	3,073	2,976	2,987	3,100	3,294	2,940
Umschichtung von EGT in VKB im Mio. €	5,0 %	11,3 %	7,4 %	11,2 %	15,2 %	16,2 %	21,0 %	7,2 % *	?
Eintritte in Maßnahmen	434	374	423	291	314	249	250	249 **	
Erwerbsfähige Leistungsbezieher (ELB) 15 bis 65 Jahre ***	1400	1311	1197	1185	1207	1230	1300	1346	
davon arbeitslos ***	455	427	409	443	472	475	501	537	
Integrationen in soz.vers.pf. Arbeit oder Ausbildung	466	491	435	318	355	372	321	Bis Sep. 238	
Planstellen 14 BA- und 12 städt. Stellen	25	25	25	25	25	25,5	25,5	26	26

schwierige Mittelsituation im Bereich der Eingliederungsmaßnahmen

- Insgesamt stehen 2025, rund 354.000 € weniger Mittel zur Verfügung
- Gründe: ab 01.01.2025 werden Reha-Fälle und Kunden für die Förderung beruflicher Weiterbildung, von der Arbeitsagentur finanziert
- Diese Kosten belaufen sich in 2024 aber nur auf rund 107.000 €.
- Im Jahr 2025 sind höhere Umschichtungen vom EGT in das VKB nötig und damit weniger Eintritte von Kunden in Maßnahmen möglich.

Bearbeitungsdauer

Zeitreihe

erweiterte Bearbeitungsdauer Anträge Erstbewilligungen (ALLEGRO, in Kalendertagen)

Moantswerte (MW)

	Sep 23	Okt 23	Nov 23	Dez 23	Jan 24	Feb 24	Mrz 24	Apr 24	Mai 24	Jun 24	Jul 24	Aug 24	Ø Sep 23 - Aug 24	Ø 2024
Deutschland	45,51	46,22	46,34	45,41	48,34	45,76	45,31	47,29	48,31	48,32	46,73	46,30	46,6	47,0
RD Bayern	43,10	42,85	43,13	41,75	46,20	43,30	42,24	44,13	44,95	44,76	44,03	42,07	43,5	44,0
JC Schwabach, Stadt	27,29	26,20	22,61	19,68	17,63	22,48	22,74	33,48	27,70	25,94	23,59	22,12	24,0	24,0

Zeitreihe

isolierte Bearbeitungsdauer Anträge Erstbewilligungen (ALLEGRO, in

Moantswerte (MW)

	Sep 23	Okt 23	Nov 23	Dez 23	Jan 24	Feb 24	Mrz 24	Apr 24	Mai 24	Jun 24	Jul 24	Aug 24	Ø Sep 23 - Aug 24	Ø 2024
Deutschland	8,76	9,01	8,92	8,50	9,51	8,32	8,17	8,80	9,03	8,68	8,52	8,33	8,7	8,7
RD Bayern	8,88	9,32	8,91	8,45	9,76	8,43	8,21	9,08	9,24	8,85	9,14	8,20	8,9	8,9
JC Schwabach, Stadt	7,39	5,37	2,84	3,53	3,00	4,18	3,33	4,48	5,90	5,56	5,86	3,50	4,5	4,4

Bestand an gemeldeten erwerbsfähigen Personen (ELB) mit Staatsangehörigkeit Ukraine - Zeitreihe -

Status/ Merkmal	Aug. 23	Sep. 23	Okt. 23	Nov. 23	Dez. 23	Jan. 24	Feb. 24	Mrz. 24	Apr. 24	Mai. 24	Jun. 24	Jul. 24	Aug. 24
A Insgesamt	208	209	203	205	203	200	204	200	196	194	195	193	201
davon:													
B Arbeitslos gemeldete Personen	65	63	71	68	72	77	70	62	42	41	43	64	73
C Nichtarbeitslos gemeldete Personen	143	146	132	137	131	123	134	138	154	153	152	129	128
dar. in Erwerbstätigkeit oder Ausbildung	120	120	112	118	117	110	119	122	140	140	140	115	113
in Ausbildung und Maßnahmeteilnahmen	102	107	101	104	104	99	107	108	123	120	120	91	82
dav. ungefordert	25	30	33	31	32	31	32	34	33	31	30	*	22
gefördert	77	77	68	73	72	68	75	74	90	89	90	*	60
dav. Förderung durch AA/JC	-	*	3	4	4	9	16	15	20	16	14	*	11
Fremdförderung	77	*	65	69	68	59	59	59	70	73	76	49	49

Erstellungsdatum: 30.08.2024, Statistik-Service West, Auftragsnummer 339654

© Statistik der Bundesagentur für Arbeit

Beispiel eines Integrationsverlaufes (Ukraine)

Hinweis	Zeitraum ↕	Eintragsart	Tätigkeit/Beschreibung↕	Einrichtung
	01.09.2024 - 04.03.2025	Berufspraxis	Arzt/Ärztin (81404-107)	Bezirk Unterfranken
	19.04.2024 - 31.08.2024	Arbeitslosigkeit		
	18.01.2024 - 18.04.2024	Praktikum	Facharzt/-ärztin - Hals- Nasen-Ohrenheilkunde (81444-100) Praktikum zur beruflichen Anerkennung in Deutschland	Vitos Weil-Lahn Psychiatrische Klinik
	22.04.2023 - 17.01.2024	Arbeitslosigkeit		
	17.10.2022 - 21.04.2023	Weiterbildung	Förderung der Weiterbildung (FbW) - Fortbildung - Integration internationaler Ärztinnen und Ärzte Arzt/Ärztin	VIA-Institut für Bildung und Beruf e. K.GF Dr. Matthias Klug
	02.06.2022 - 16.10.2022	Arbeitslosigkeit		
⚠	23.03.2022 - 31.05.2022	Sonstiges		Asylbewerberleistungsgesetz
⚠	23.03.2022 - 23.03.2022	Sonstiges	Einreise nach Deutschland	
⚠	18.12.2021 - 22.03.2022	Berufspraxis	Facharzt/-ärztin - Hals- Nasen-Ohrenheilkunde (81444-100)	Arztpraxis Bogdan
⚠	01.09.2013 - 27.12.2021	Studium	Studiengang: Facharzt/-ärztin - Hals- Nasen-Ohrenheilkunde (81444-902) (Anerkennung des Abschlusses wird geprüft)	Ivano-Frankivsk Medizinische Universität

Beispiel eines Integrationsverlaufes (8 HKL)

Hinweis	Zeitraum ↕	Eintragsart	Tätigkeit/Beschreibung ↕
	05.09.2024 - 11.02.2025	Weiterbildung (Selbst- und Fremdförderung)	Integrationskurs
	02.09.2024 - 02.03.2025	Berufspraxis	Helfer/in - Verkauf (62101-101) Eintr. vorl. da Ende Befristung 2024 in Klärung
	25.06.2024 - 04.09.2024	Weiterbildung (Selbst- und Fremdförderung)	Integrationskurs
	06.06.2024 - 24.06.2024	Arbeitslosigkeit	
	29.04.2024 - 05.06.2024	Berufspraxis	Helfer/in - Lebensmittelherstellung (29201-116) Vollzeit unbefristet / Arbeitszeit nicht im AV angegeben. 13,50 Euro Std. Lohn
	01.09.2023 - 28.04.2024	Arbeitslosigkeit	
	28.03.2023 - 31.08.2023	Sonstiges	Asylbewerberleistungen
	27.03.2023 - 27.03.2023	Sonstiges	Einreise nach Deutschland

Wohnungssituation – Überschreitung der MOG

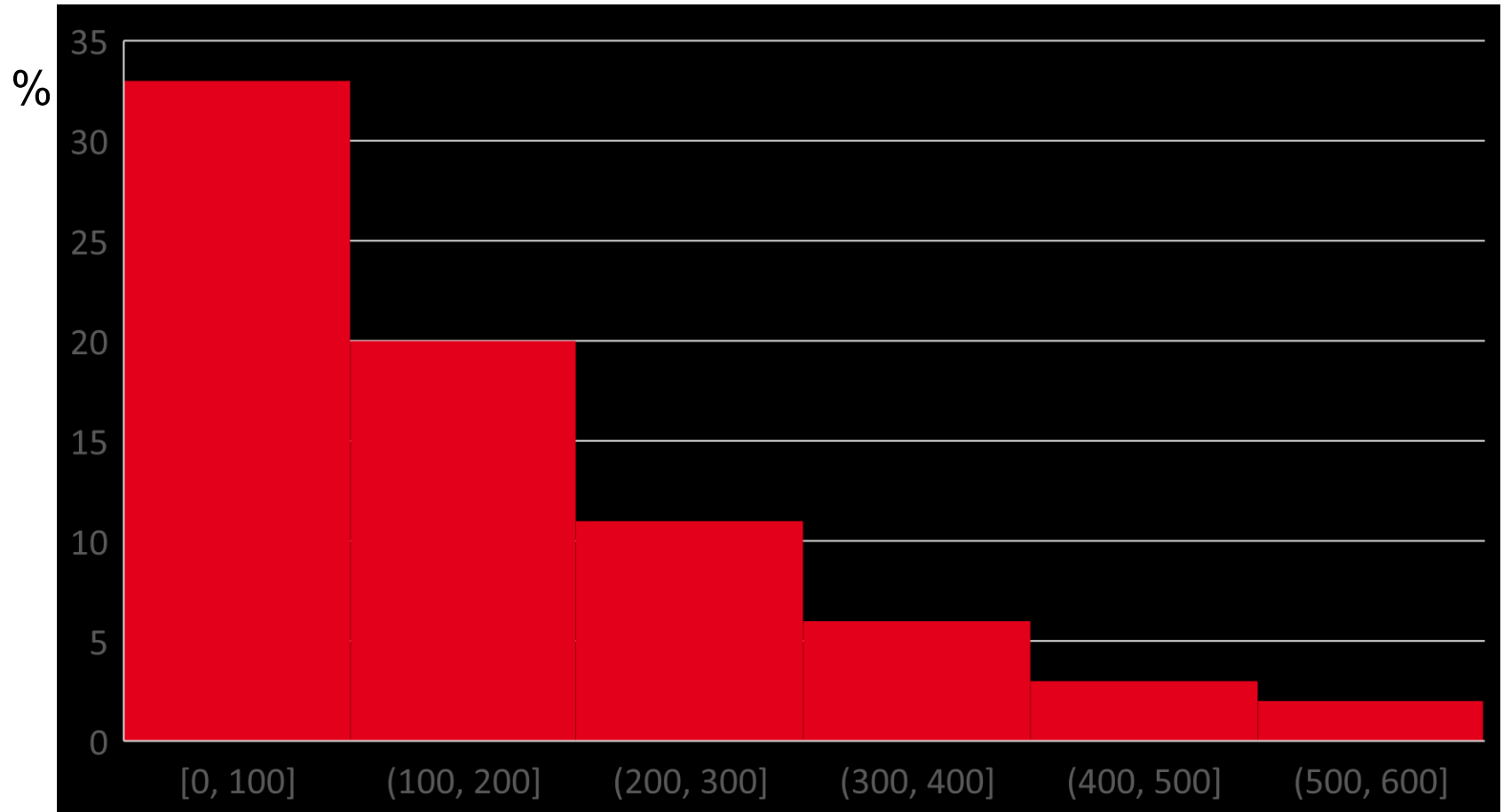

Höhe der Überschreitung in € in Relation zur Größe der BG

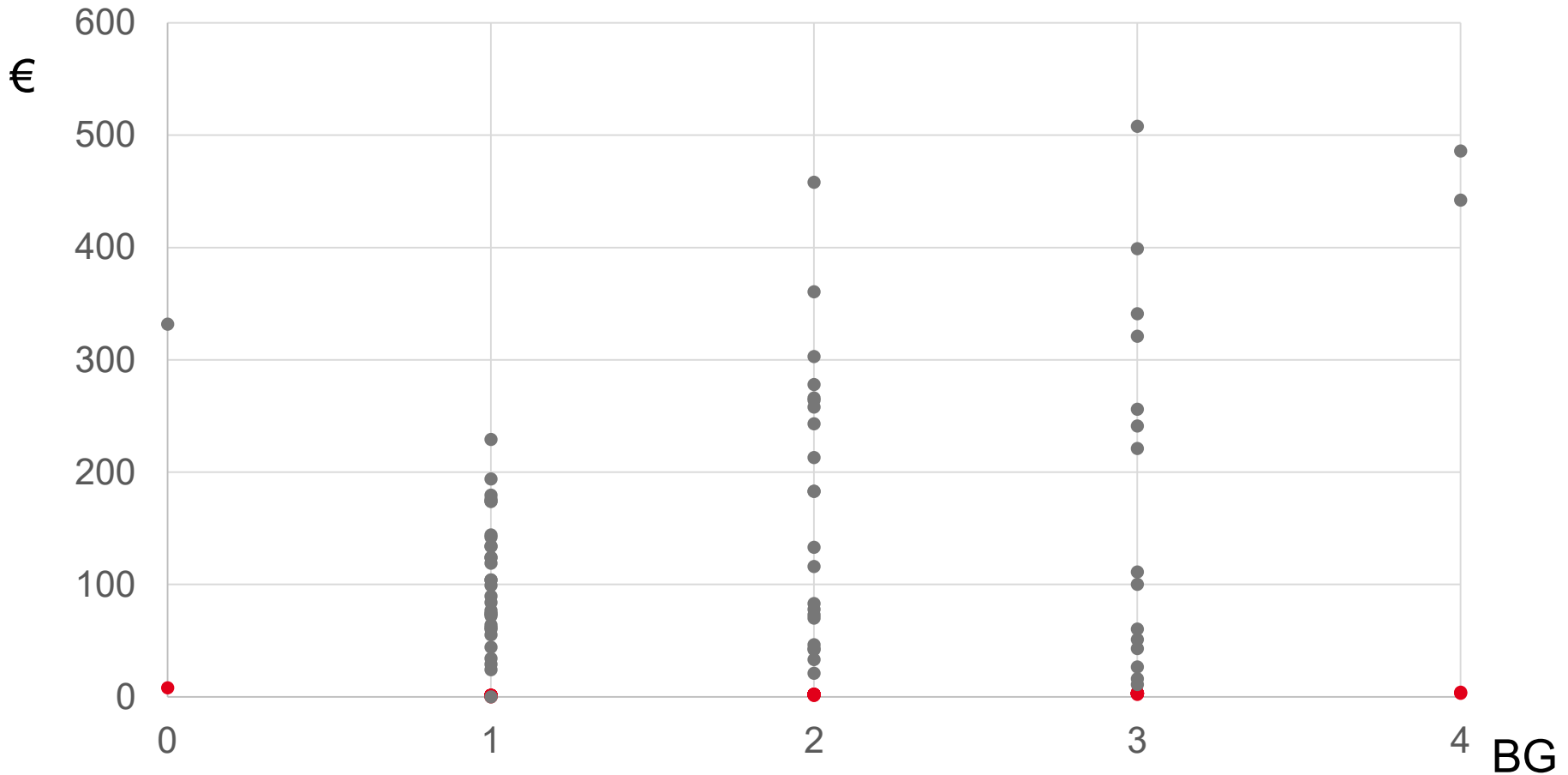

Vielen Dank für Ihre Aufmerksamkeit