



Nachbarn:

Ansicht Nord

Bauantrag
Auf der Aich 1-3, 5
91126 Schwabach

Flurnummer (344, 345)	Gemarkung Schwabach	Maßstab 1:100
---------------------------------	-------------------------------	-------------------------

Bauherr:

GEWOBAU der Stadt Schwabach GmbH
Konrad-Adenauer-Straße 53,
91126 Schwabach
Tel: 09122/92 59 0
E-Mail: info@gewobau-schwabach.de

Dipl.-Ing. Susanne Grad
Zirkeldorferstraße 12
91126 Schwabach
Tel: 09122 / 88 57 59
Fax: 09122 / 88 57 54

Dipl.-Ing. (FH) Eike Krause
Baustraße 1
90513 Zirndorf
Tel: 0911 / 600 44 888
Fax: 0911 / 78 74 425

Projekthöhe ± 0,00 = 324,70 m üNN	Blattgröße 594 mm x 297 mm
Ausgabedatum 02.12.2024	Planersteller Dipl.-Ing. (FH) Eike Krause

A-01, Ac5.H, Ac5.V, Ac5.Z
Ansicht Nord, Nord, Hof Nord

Plan: D:\Projekte aktiv\BV Aich 5_SchAb5_Tekst\Ac5.G
Bauantrag_p1-Plan\Ac5(01)_Tekst.rvt Dateiname: ARCHICAD 26 - Ac5(01)_Tekst.rvt

Sanierung des Vorder- und Rückgebäudes des Anwesens "Auf der Aich 5" und "Auf der Aich 1-3" mit Ersatzneubau der Zwischengebäude

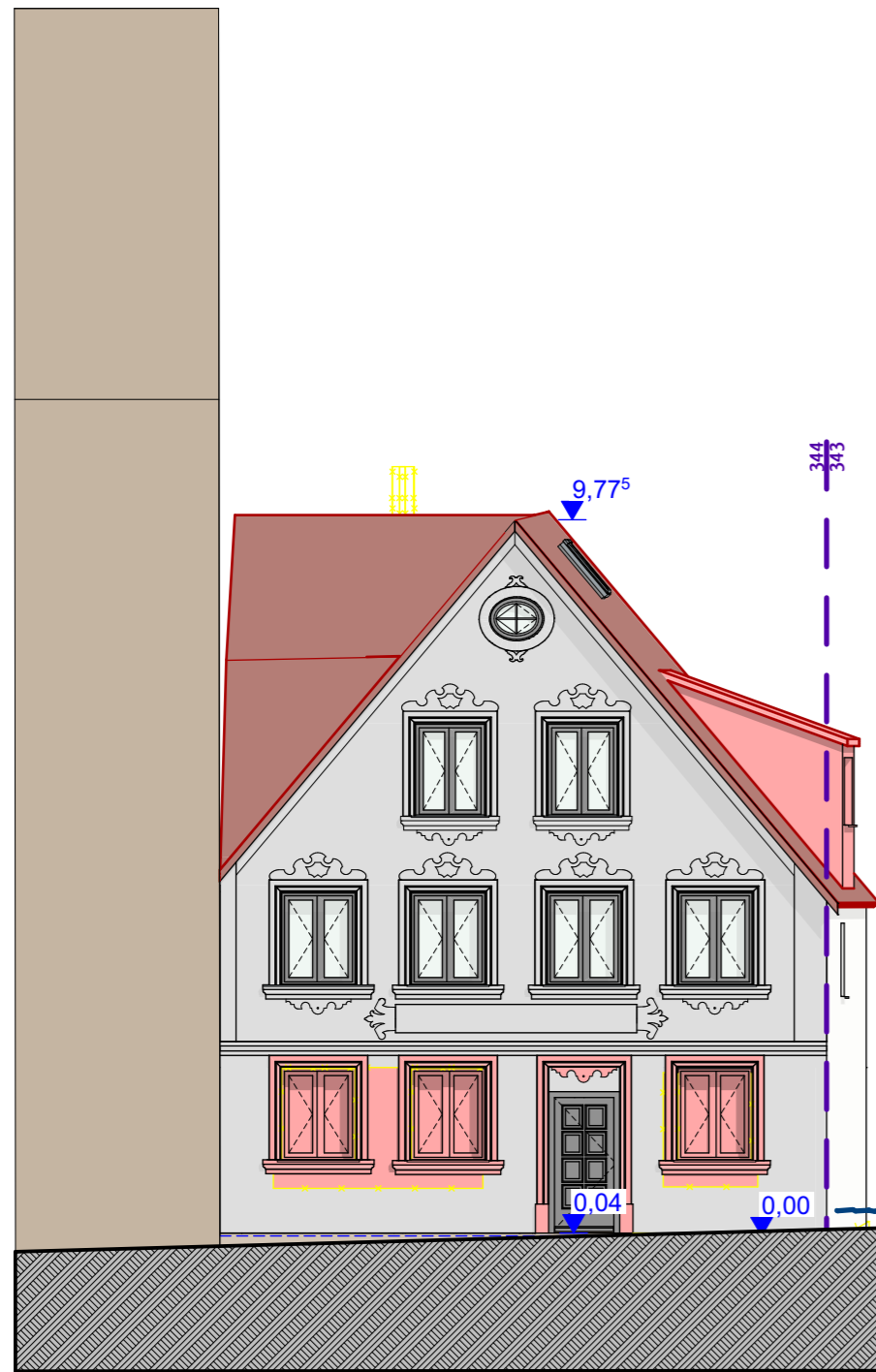

Ac5.V Fassade "Auf der Aich" - Osten

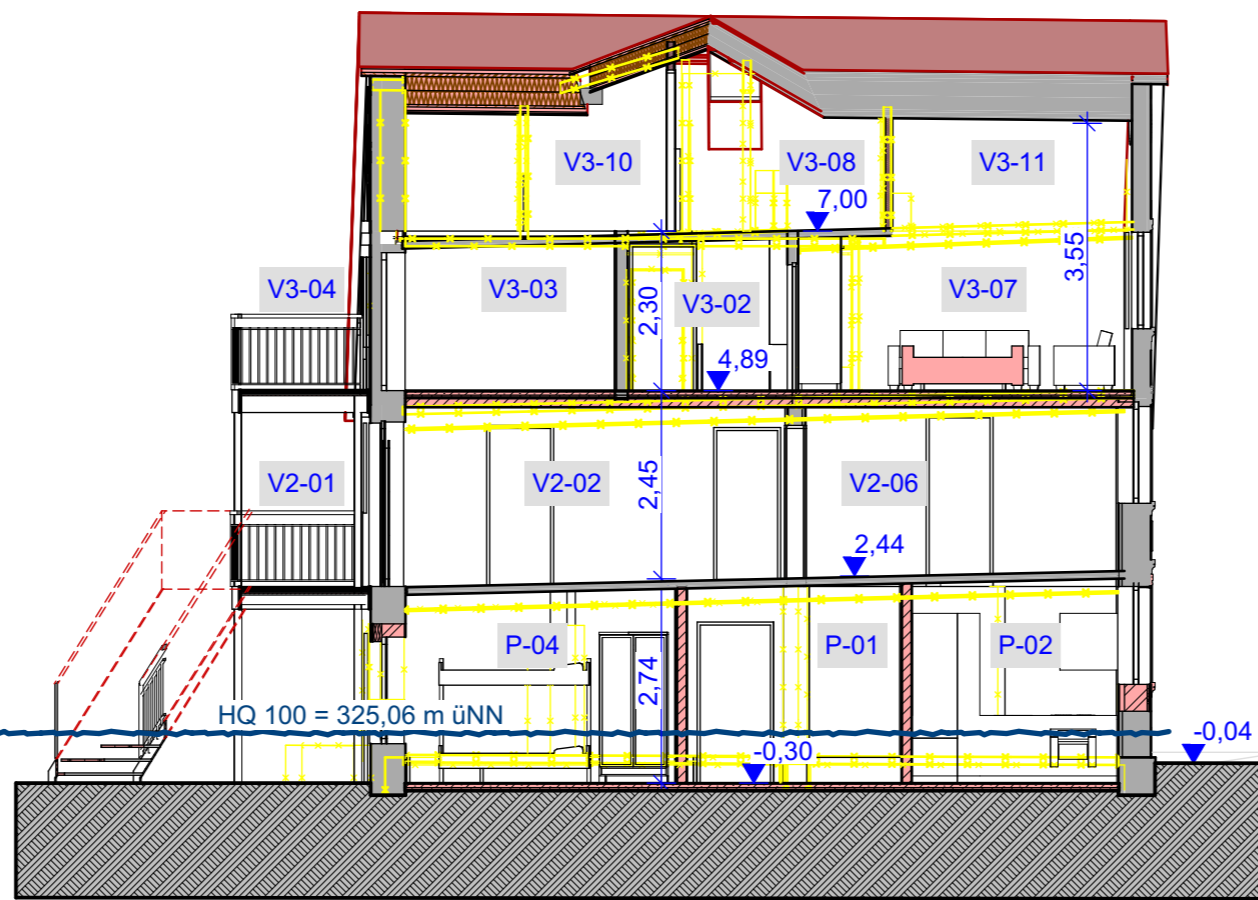

Ac5.V Längsschnitt West - Ost

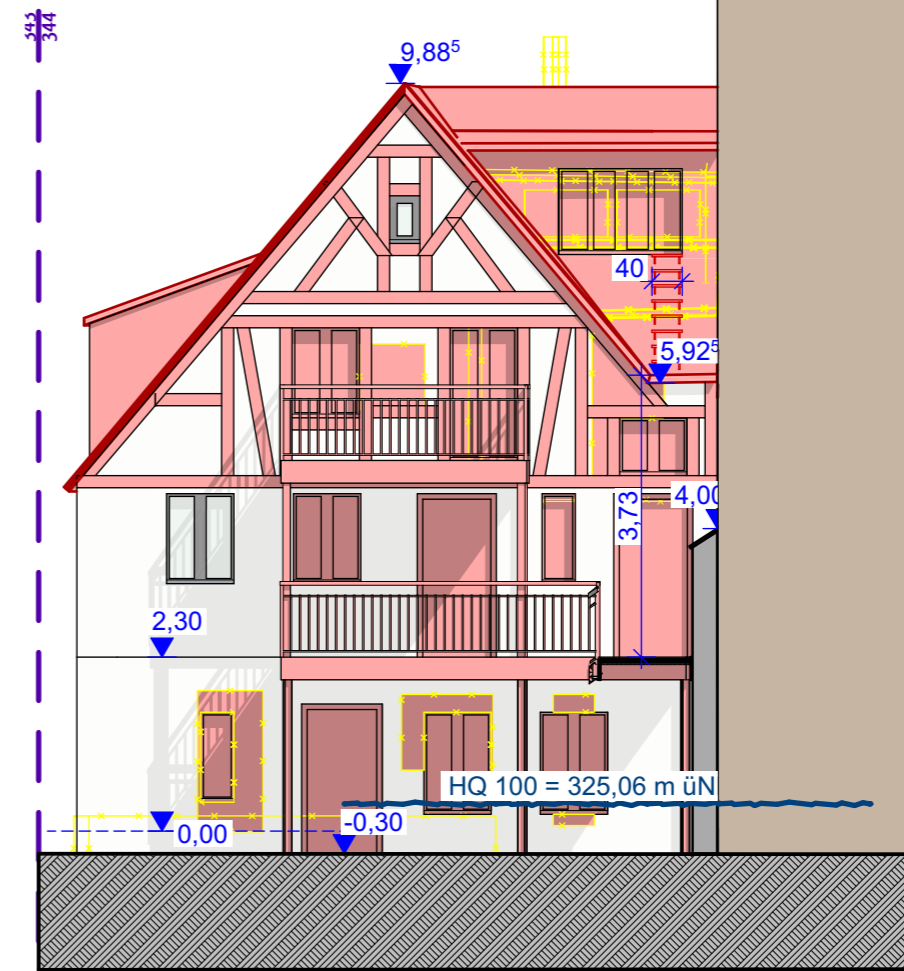

Ac5.V Ansicht vom Hof - Westen

Nachbarn:

Ansichten und Schnitte V

Bauantrag

Auf der Aich 1-3, 5
91126 Schwabach

Flurnummer	Gemarkung	Maßstab
(344, 345)	Schwabach	1:100

Bauherr:

GEWOBAU der Stadt Schwabach GmbH
Konrad-Adenauer-Straße 53,
91126 Schwabach
Tel: 09122/92 59 0
E-Mail: info@gewobau-schwabach.de

Dipl.Ing. Susanne Grad
Zirkeldorferstraße 12
91126 Schwabach
Tel: 09122 / 88 57 59
Fax: 09122 / 88 57 54

Dipl.-Ing (FH) Eike Krause
Baustraße 1
90513 Zirndorf
Tel: 0911 / 600 44 888
Fax: 0911 / 78 74 425

Projekthöhe ± 0,00 = 334,70 m üNN	Blattgröße 594 mm x 297 mm
Ausgabedatum 02.12.2024	Planersteller Dipl.Ing. (FH) Eike Krause

Ac5.V
Straße, Hof, Schnitt längs

Plat: D:\Projekte aktiv\BV Aich 5_SchA5_Tekur\Ac5.0
Bauantrag_gis-Plan\Ac5.001_Tekur.pln

Dateiname: ARCHICAD 26 - Ac5.001_Tekur.pln

Sanierung des Vorder- und Rückgebäudes des Anwesens "Auf der Aich 5" und "Auf der Aich 1-3" mit Ersatzneubau der Zwischengebäude

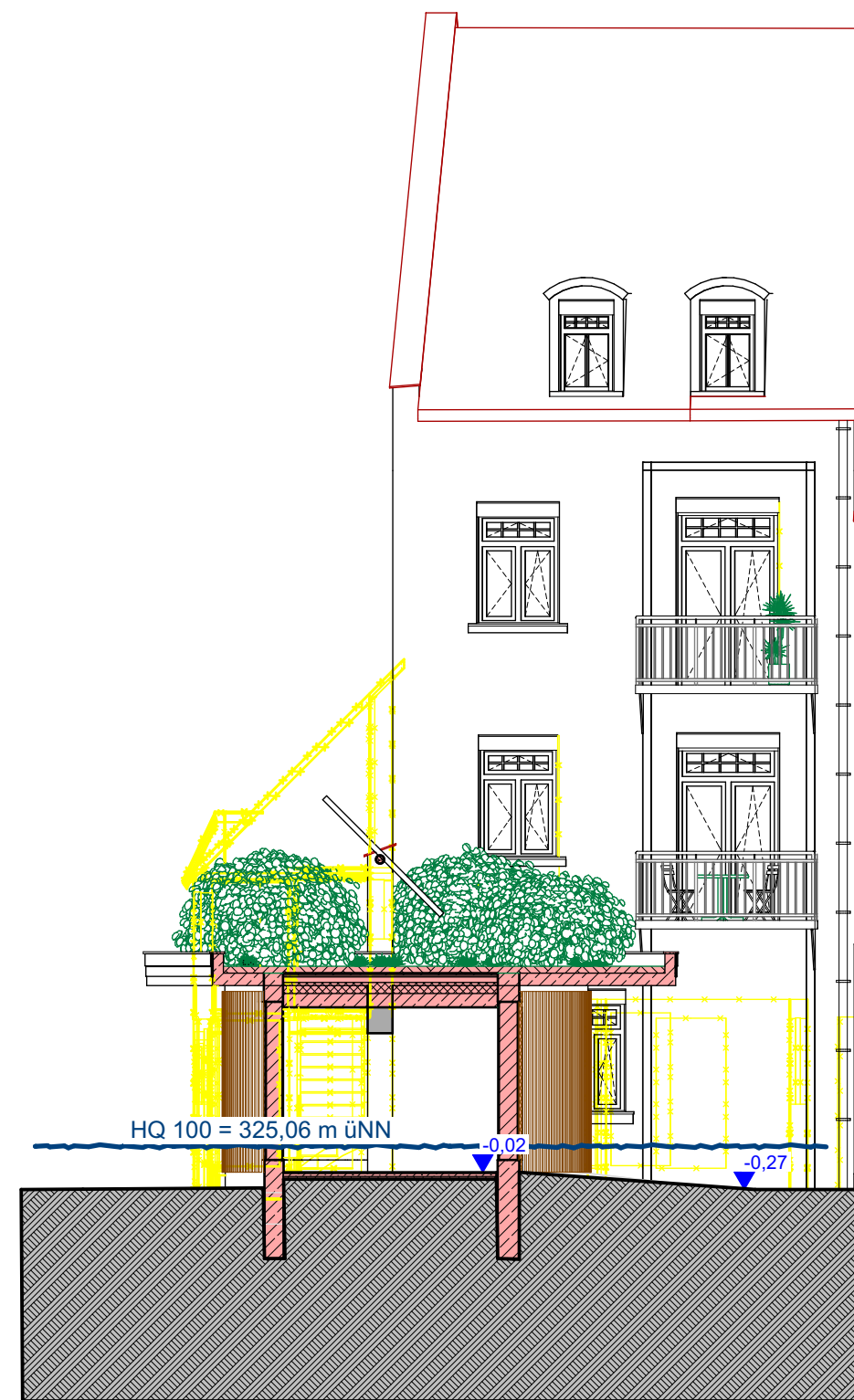

Ac3.Z Querschnitt Zwischenbäude - Technikraum

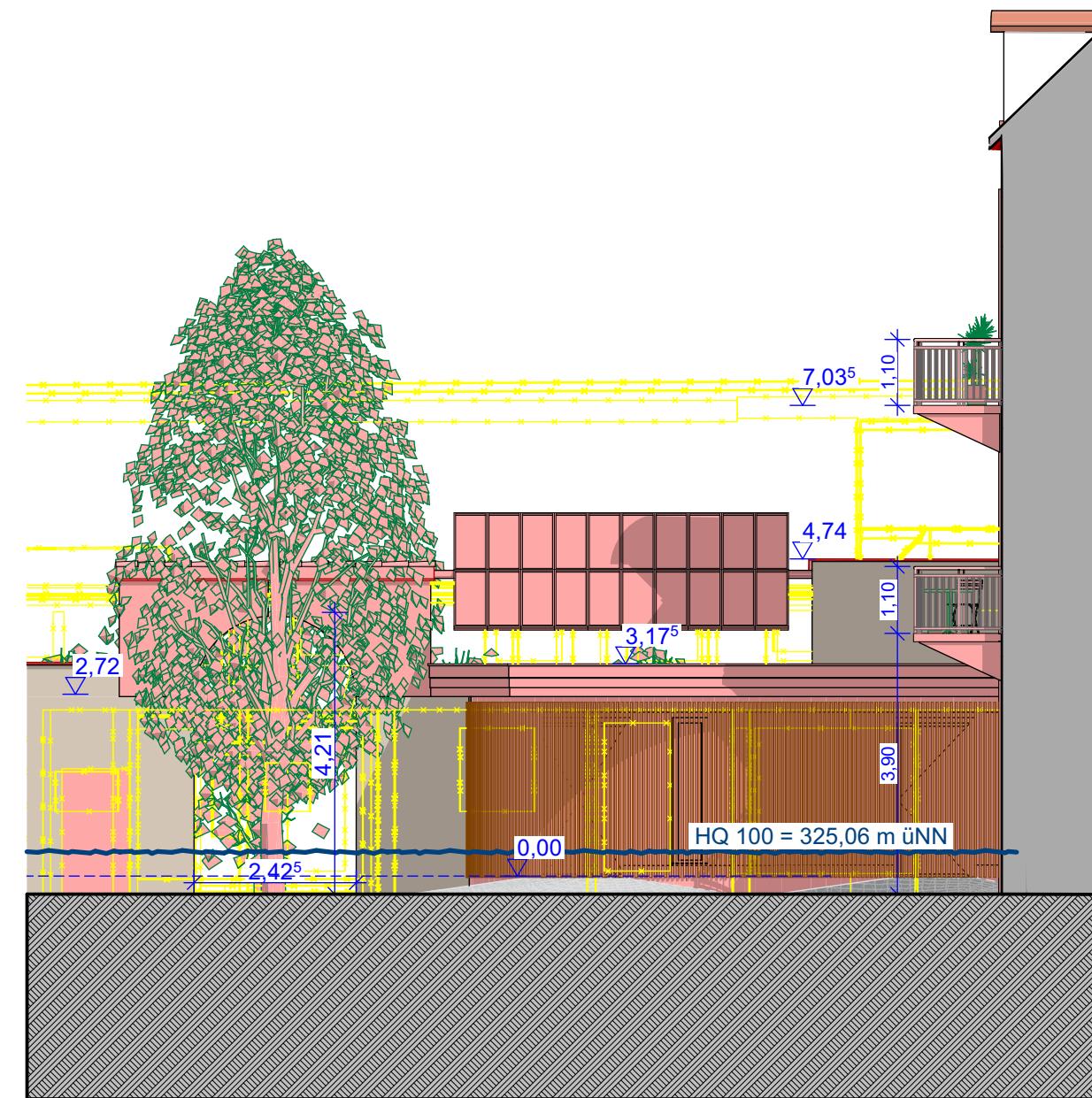

Ac5.Z Durchgang Hof - Rückseite Zwischenbäude - Nebengebäude

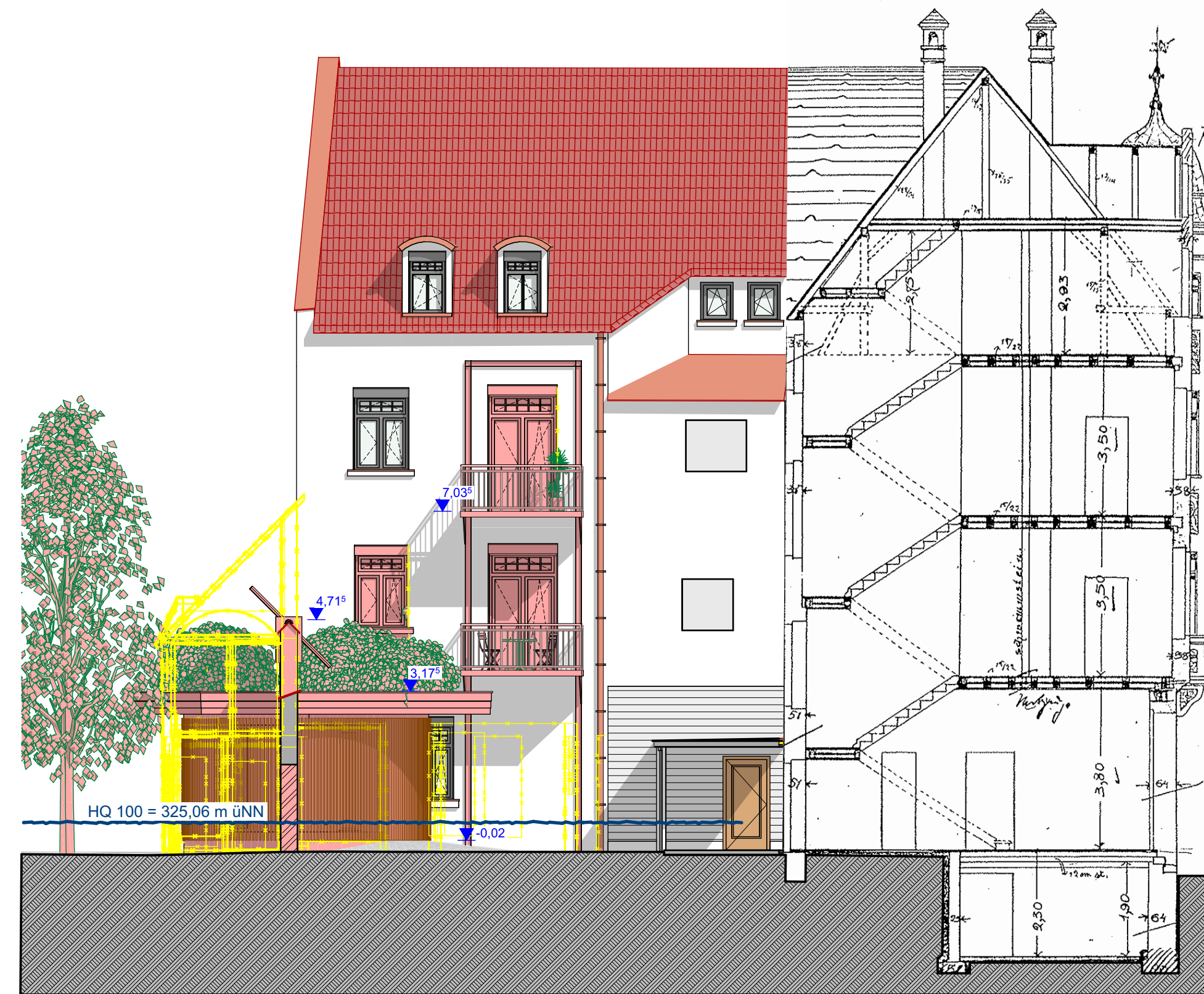

Ac3/5.Z Stirnseite Zwischenbäude - Technikraum - neue Balkone - Querschnitt Bestand

Nachbarn:

Ansichten und Schnitte Z

Bauantrag

Auf der Aich 1-3, 5
91126 Schwabach

Flurnummer (344, 345)	Gemarkung Schwabach	Maßstab 1:100
---------------------------------	-------------------------------	-------------------------

Bauherr:

GEWOBAU der Stadt Schwabach GmbH
Konrad-Adenauer-Straße 53,
91126 Schwabach
Tel: 09122/92 59 0
E-Mail: info@gewobau-schwabach.de

Dipl.-Ing. Susanne Grad Zirkeldorferstraße 12 91126 Schwabach Tel: 09122 / 88 57 59 Fax: 09122 / 88 57 54	Dipl.-Ing. (FH) Eike Krause Baustraße 1 90513 Zirndorf Tel: 0911 / 600 44 888 Fax: 0911 / 78 74 425
---	---

Projekthöhe ± 0,00 = 334,70 m üNN	Blattgröße 841 mm x 297 mm
Ausgabedatum 02.12.2024	Planersteller Dipl.-Ing. (FH) Eike Krause

Ac5.Z, Ac3.Z, S-03
A-Ost quer, A-Süd Hof, Ac5.Z quer O

Plan: D:\Projekt_aktuell\Aich 5_Schwach_Techn\AK5.0
Bauelemente\Plan\AC300_Techn.dwg

Datum: ARHCAD 26 - Ac5.001 Techn.dwg

Ersatzneubauten der Zwischenbäude / Auf der Aich 1-3 und 5 / und Neuerrichtung von Balkonen an Bestand / Auf der Aich 1-3

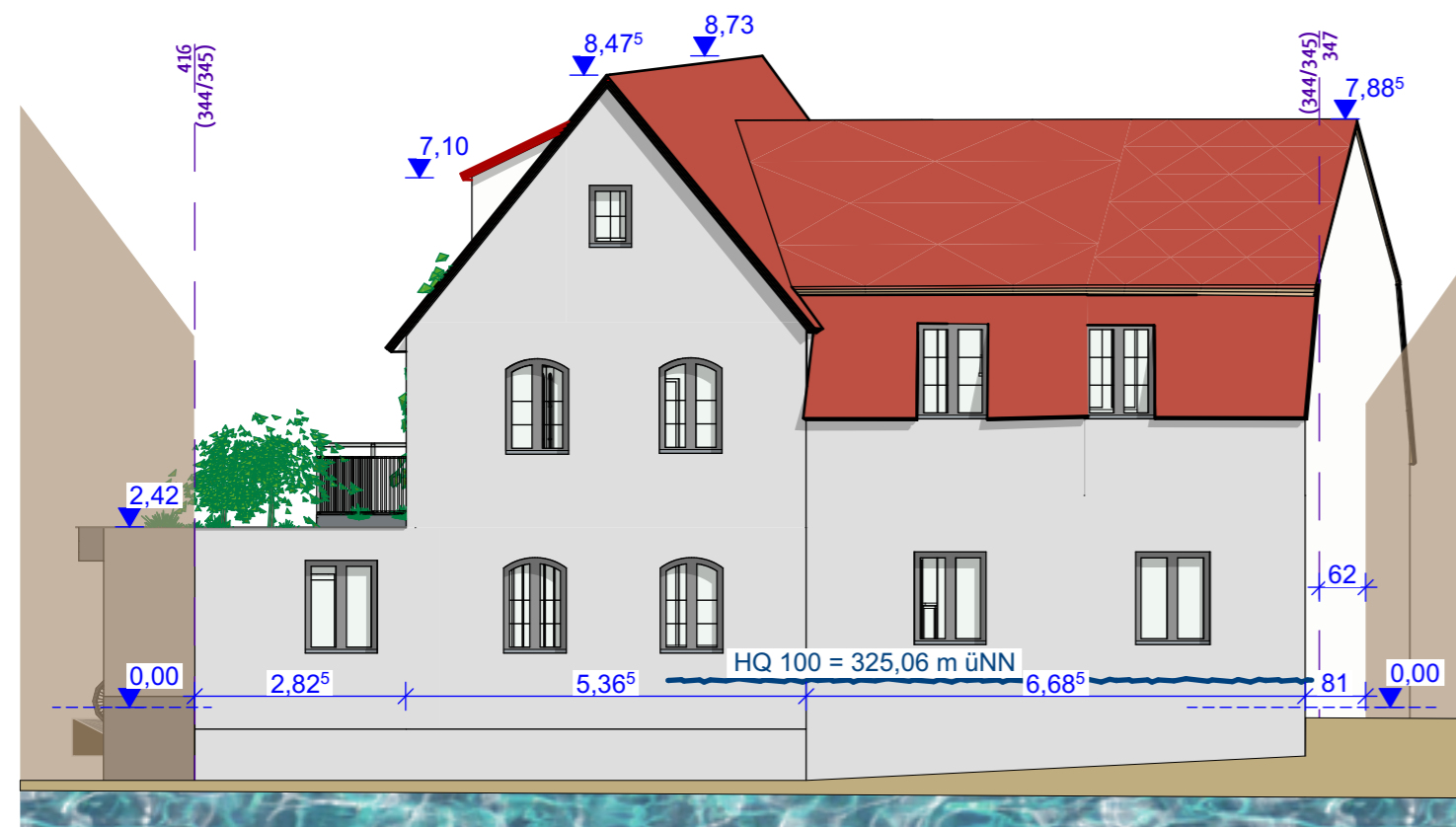

Ac5.H Rückseite zum Mühlbach - Ansicht West

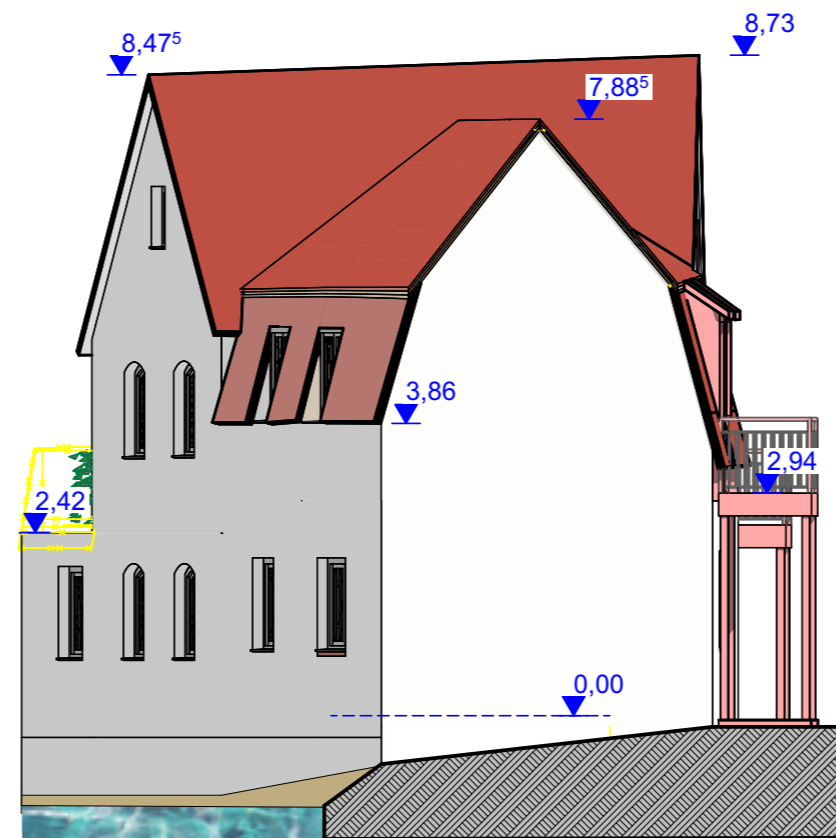

Ac5.H Schmalseite - Ansicht Süd

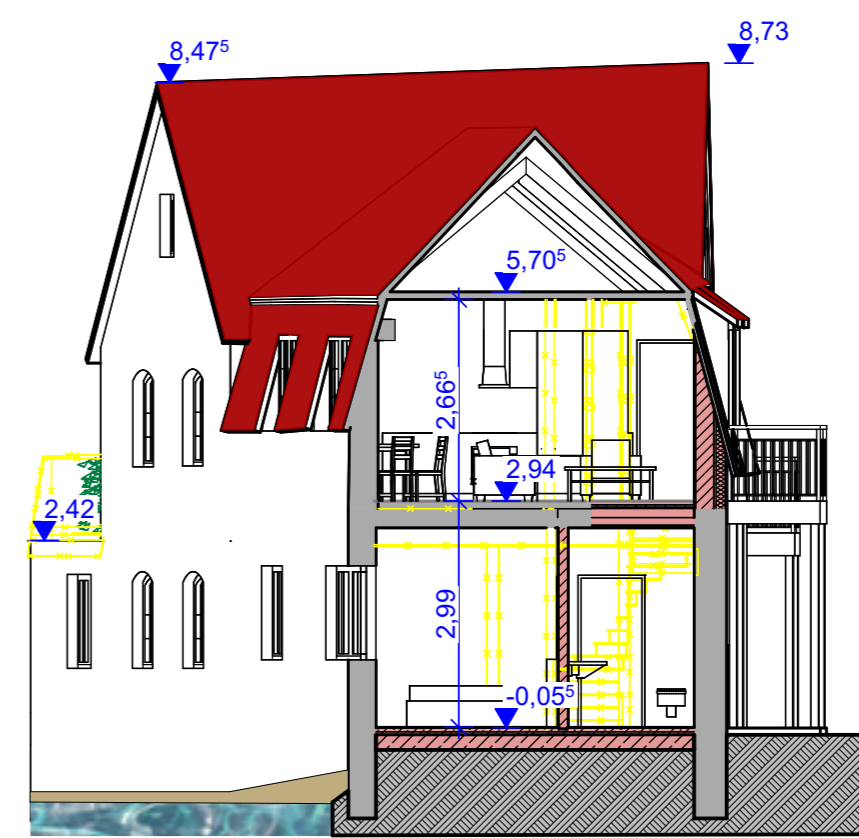

Ac5.H Schnitt Hinterhaus Süd

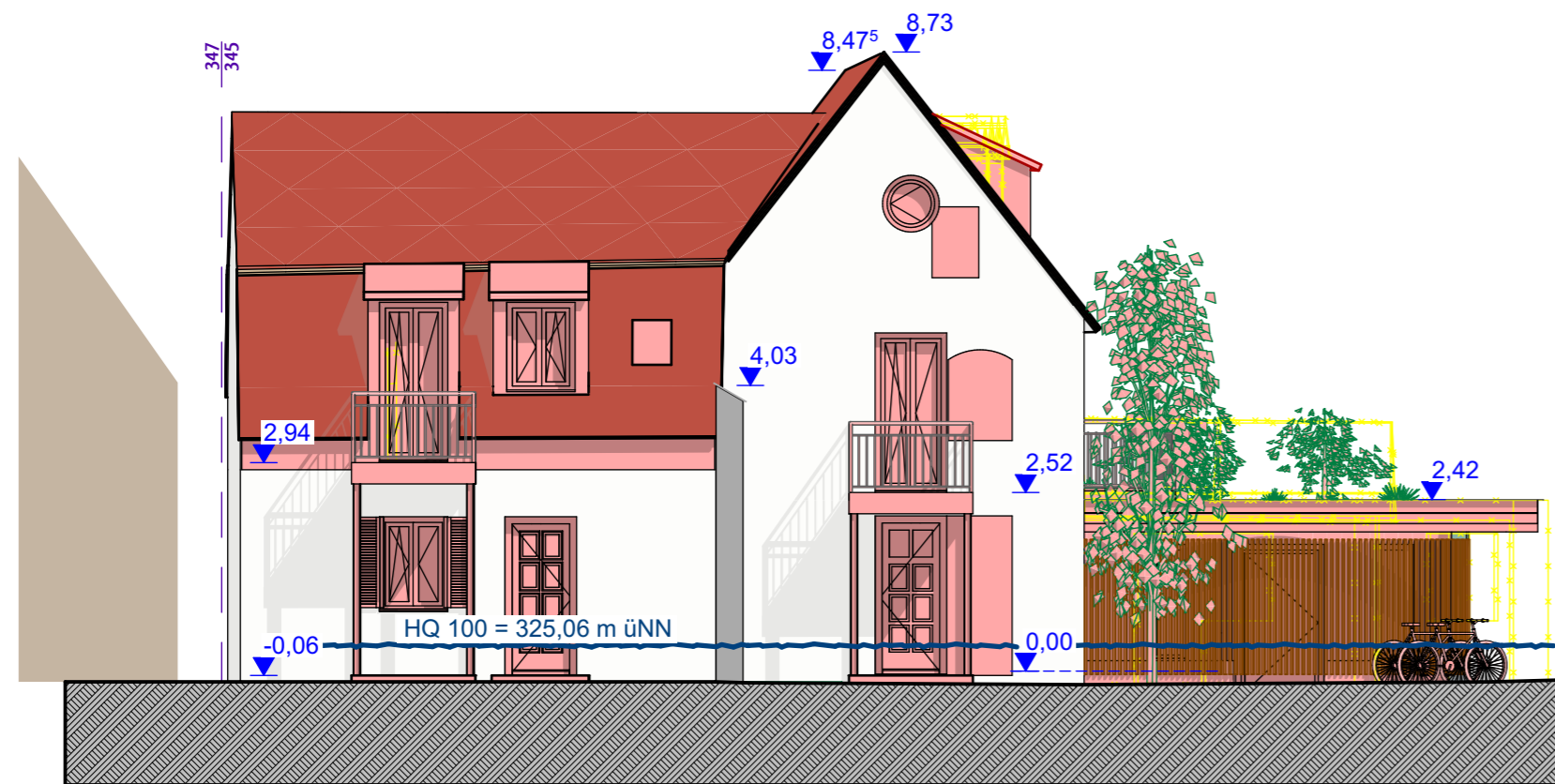

Ac5.H Hinterhaus Süd - Wand mit Tordurchgang - Hinterhaus Nord - Abstellraum

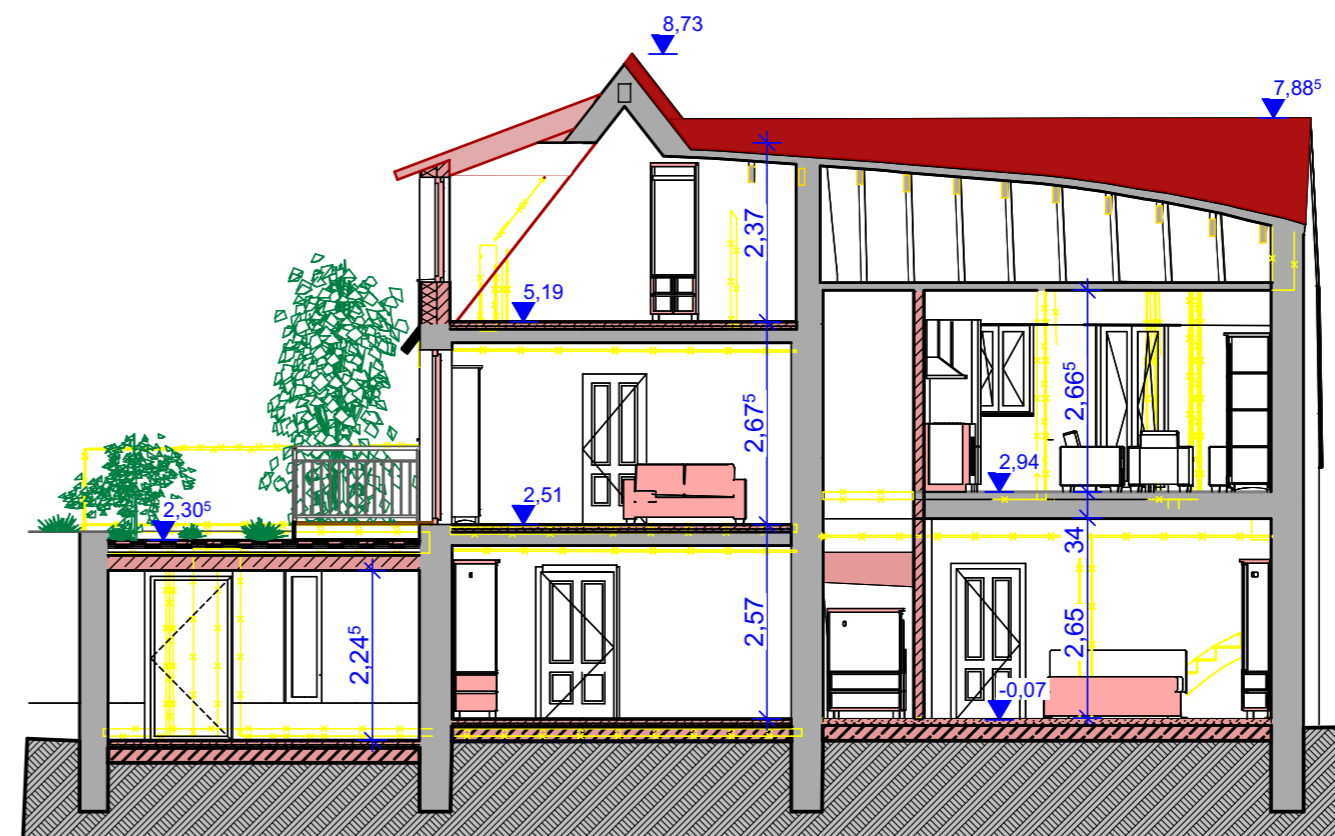

Ac5.H Schnitt Abstellraum - Hinterhaus Nord - Hinterhaus Süd

Nachbarn:

Ansichten und Schnitte H

Bauantrag

Auf der Aich 1-3, 5
91126 Schwabach

Flurnummer (344, 345)	Gemarkung Schwabach	Maßstab 1:100
---------------------------------	-------------------------------	-------------------------

Bauherr:

GEWOBAU der Stadt Schwabach GmbH
Konrad-Adenauer-Straße 53,
91126 Schwabach
Tel: 09122/92 59 0
E-Mail: info@gewobau-schwabach.de

Dipl.Ing. Susanne Grad
Zirkeldorferstraße 12
91126 Schwabach
Tel: 09122 / 88 57 59
Fax: 09122 / 88 57 54

Dipl.-Ing. (FH) Eike Krause
Baustraße 1
90513 Zirndorf
Tel: 0911 / 600 44 888
Fax: 0911 / 78 74 425

Projekthöhe ± 0,00 = 334,70 m üNN	Blattgröße 594 mm x 297 mm
--------------------------------------	-------------------------------

Ausgabedatum 02.12.2024	Planersteller Dipl.Ing. (FH) Eike Krause
----------------------------	---

Ac5.H, Ac3.H
Ansicht Bach, Ansicht Hof, Ansicht Schmalseite, Schnitt quer,
Schnitt längs

Plat: D:\Projekte aktiv\B\Aich 5_Sch\Ac5\Textur\Ac5.G
Bauantrag_gis_Plan\Ac5\01_Tekstur.gip

Sanierung des Vorder- und Rückgebäudes des Anwesens "Auf der Aich 5" und "Auf der Aich 1-3" mit Ersatzneubau der Zwischengebäude