

# Detail Mobile Brecheranlage

Aufstellungsvorschlag

M1:200

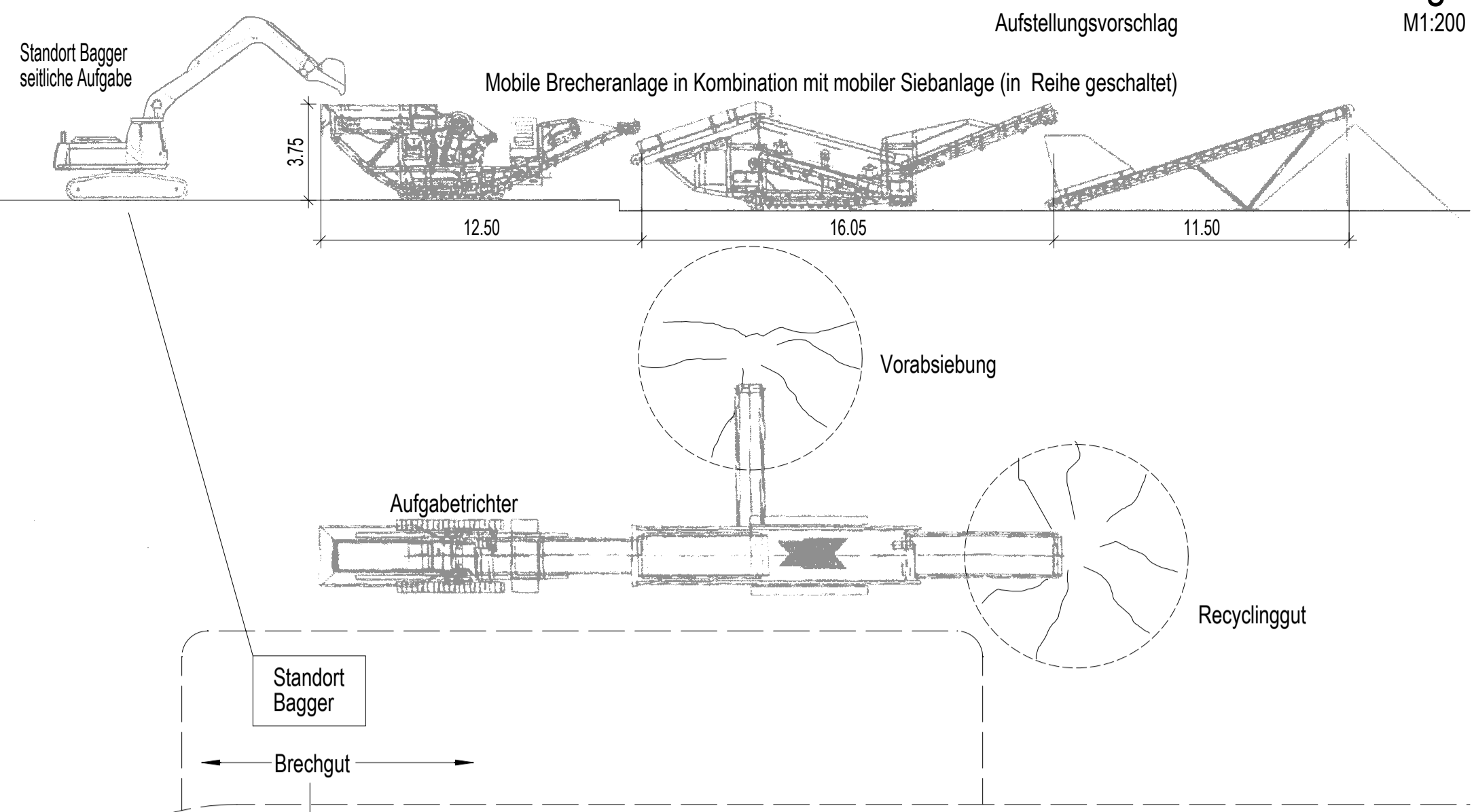

mehrere Fraktionen:  
 - reiner Betonschutt  
 - reiner Ziegelschutt  
 - vermischter Beton / Ziegelschutt mit Erdreich

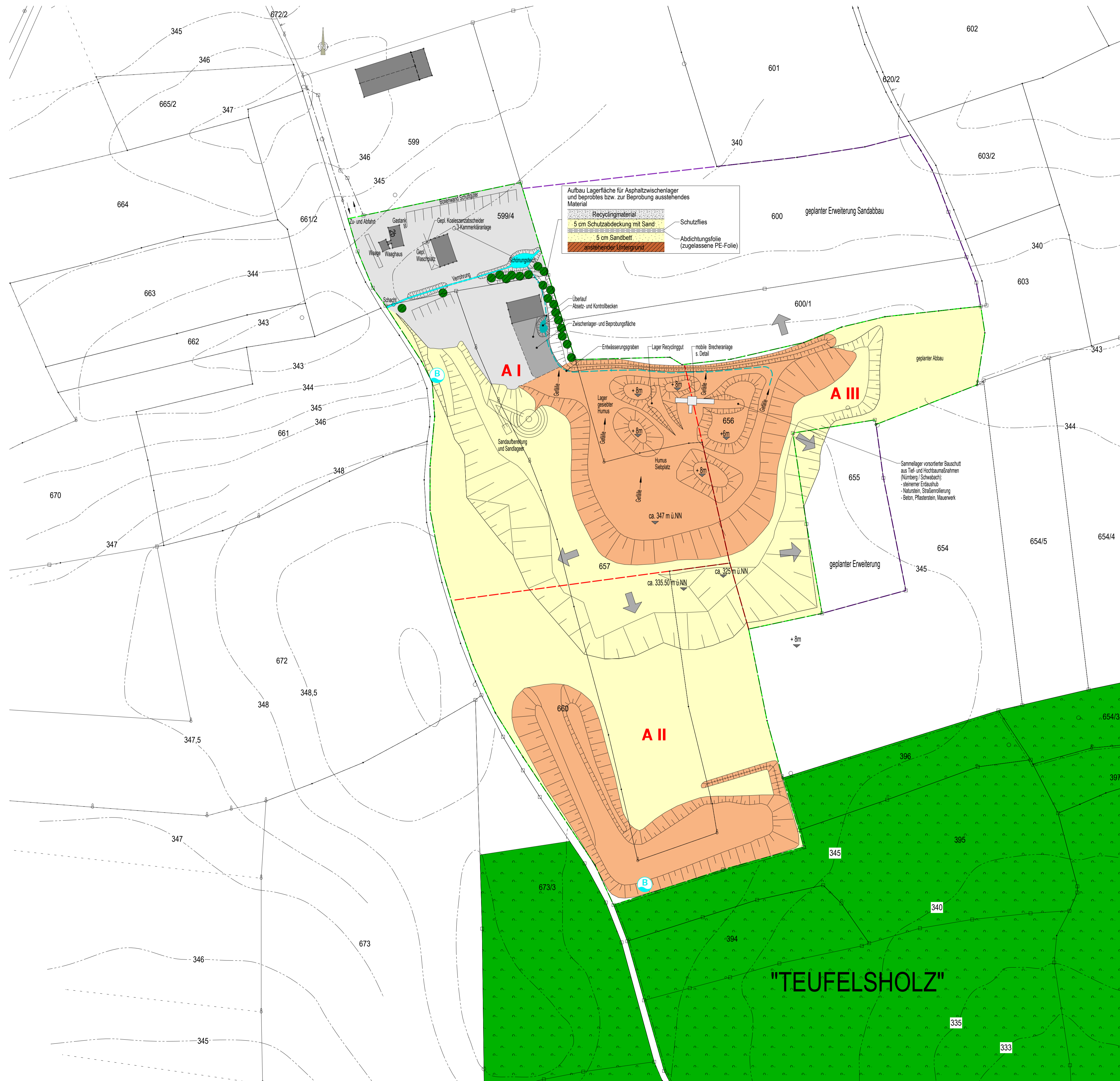

## Legende

- Grenze Geltungsbereich LBP  
Genehmigungsbescheid v. 09.08.1997 Nr.427/1995
- Grenze Geltungsbereich gepl. Erweiterung
- Abbaubereichsgrenzen
- Gemarkungsgrenze
- Flurstücksgrenzen mit Flurnummern
- Höhenlinien in Metern über NN
- Höhenangaben in Metern über NN
- Waldflächen
- Gehölzbestand
- Grundwasserbeobachtungsbrunnen
- Einzelgebäude
- Böschungen
- Abbaufäche
- Auffüllungen
- Betriebsflächen
- Kanal
- Schönungsteich
- A II Abbauberschnitte
- Schüttrichtung

Antrag nach §4 i.V.m. §19 BImSchG auf den zeitlich befristeten Betrieb einer Baustoff-Recycling-Anlage in der Sandgrube südöstlich Wolkersdorf auf dem Grundstück mit der Fl.Nr. 656 der Gemarkung Wolkersdorf (Sandgrube Maringer GmbH & Co. KG), eingestuft in die Nummern 8.11.2.4 [V] und 8.12.2 [V] im Anhang 1 der 4. BImSchV.

Planinhalt

Bernd Gilch  
 Grundweg 18  
 91183 Abenberg

Kehrbach Planwerk GmbH & Co. KG  
 Nördliche Ringstr. 9  
 91126 Schwabach

## Lageplan M 1:1000

Flur Nr.:	Flur Nr.:
Flur Nr.:	Flur Nr.:
Flur Nr.:	Flur Nr.:

Nachham



Kehrbach Planwerk GmbH & Co. KG  
 Nördliche Ringstr. 9, 91126 Schwabach  
 Tel. (09122) 93780, Fax (09122) 937839  
 www.kehrbach.de  
 eMail: kontakt@kehrbach.de

Kehrbach Planwerk GmbH & Co. KG  
 Eisenstrasse 112, 12435 Berlin  
 Tel. (030) 8832209 Fax. (030) 8832289

Plattdatum: 22.07.2024 Projekt: 2024 2073  
 Gezeichnet: mwf  
 Maßstab: M 1:1000, 1:200

Plannr.: V1  
 Index: A