

erschloss

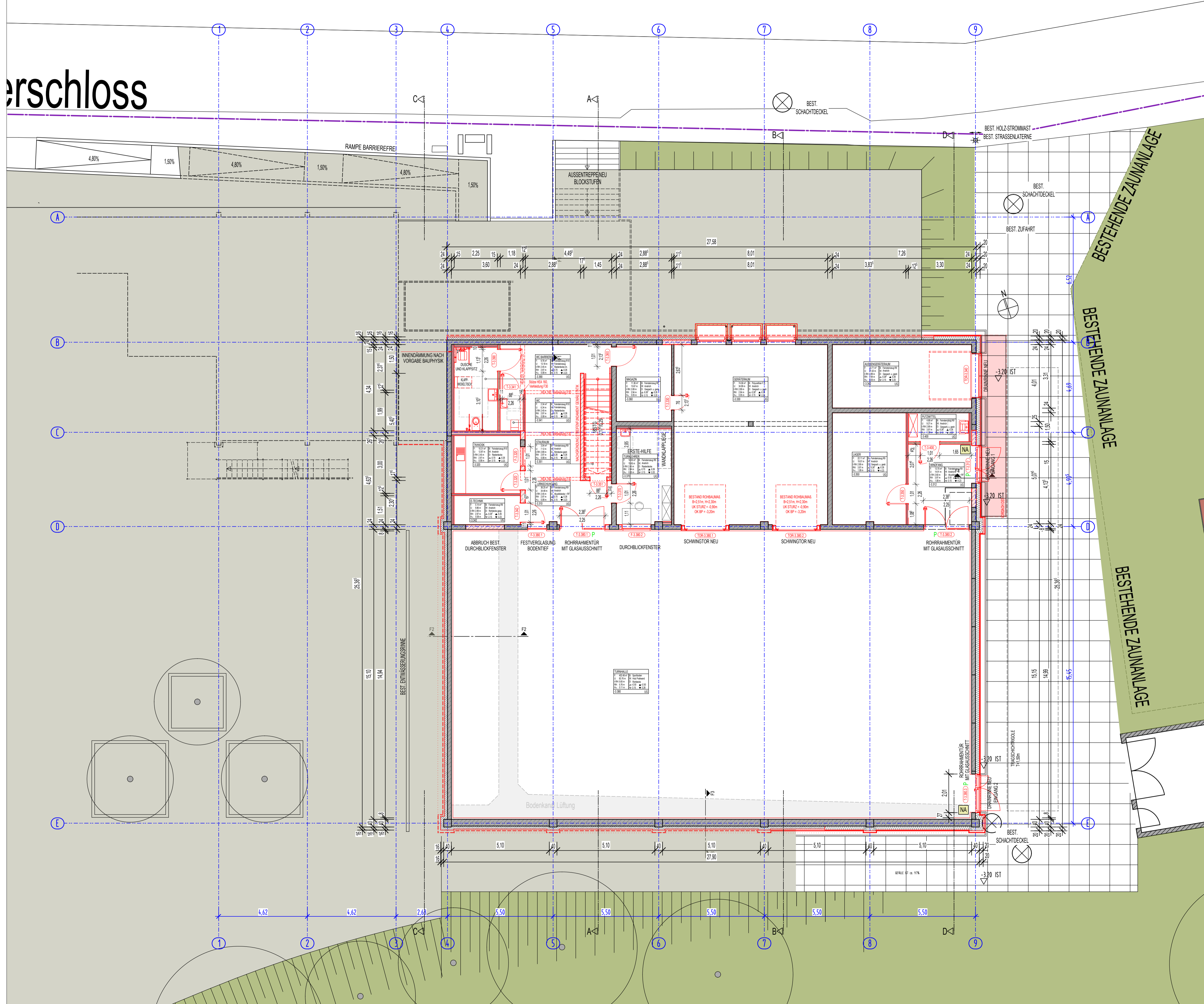

SÄMTLICHE MASSE UND HÖHEN SIND DURCH ÖRTLICHES AUFMASS ZU VERIFIZIEREN

**Generalsanierung der Turnhalle der Zweiseltalschule**

**Bauherr**  
Am Wasserschloss65  
91126 Schwabach  
Flur Nr. 688/2

**Bauherr**  
STADT SCHWABACH - Amt für Gebäudemanagement  
Albrecht-Achilles-Straße 6-8  
91126 Schwabach

**Entwurfsverfasser**  
Kehrbach Planwerk GmbH & Co. KG  
Nördliche Ringstr. 9  
91126 Schwabach

**Planinhalt**  
Grundriss Untergeschoss

Flur Nr.: NUMMER INHABER ANSCHRIFT PLZ/ORT	Flur Nr.: NUMMER INHABER ANSCHRIFT PLZ/ORT
Flur Nr.: NUMMER INHABER ANSCHRIFT PLZ/ORT	Flur Nr.: NUMMER INHABER ANSCHRIFT PLZ/ORT
Flur Nr.: NUMMER INHABER ANSCHRIFT PLZ/ORT	Flur Nr.: NUMMER INHABER ANSCHRIFT PLZ/ORT
Flur Nr.: NUMMER INHABER ANSCHRIFT PLZ/ORT	Flur Nr.: NUMMER INHABER ANSCHRIFT PLZ/ORT
Flur Nr.: NUMMER INHABER ANSCHRIFT PLZ/ORT	Flur Nr.: NUMMER INHABER ANSCHRIFT PLZ/ORT

**KEHRBACH PLANWERK**

Kehrbach Planwerk GmbH & Co. KG  
Nördliche Ringstr. 9, 91126 Schwabach  
Tel. (09122) 93780, Fax (09122) 937839

www.kehrbach.de  
eMail: kontakt@kehrbach.de

Kehrbach Planwerk GmbH & Co. KG  
Eisenstrasse 112, 12435 Berlin  
Tel. (030) 8832209 Fax. (030) 8832289

Plotdatum: 08.08.2025 Projekt: ..  
Gezeichnet: OK, FS, 2023 4243  
Maßstab: 1:100

Plannr.: P3\_ZTS-TH\_A\_UG\_0