

Am Wasserschloss

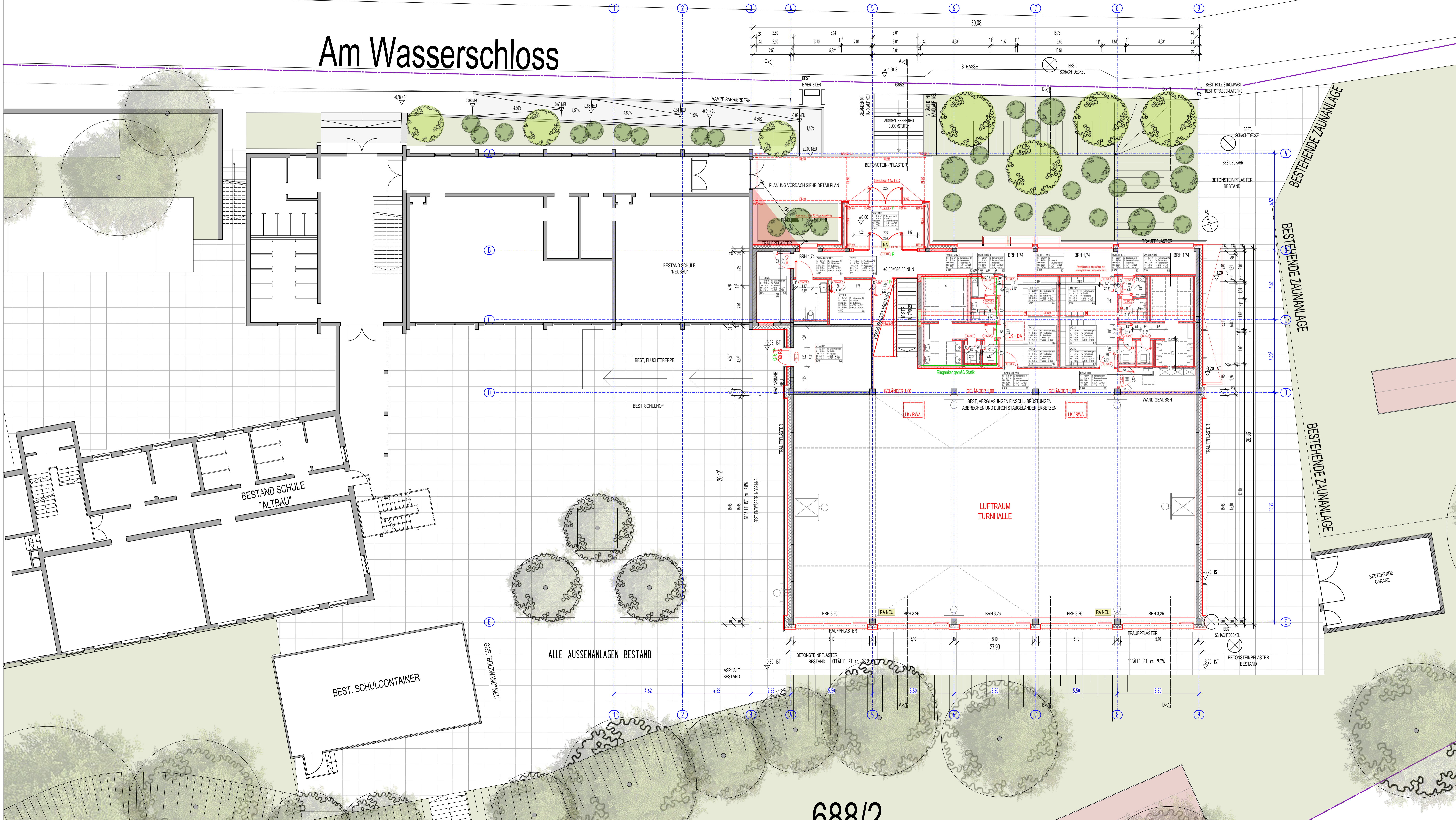

ALLE MAßE BEZIEHEN SICH AUF OKFFB!

SÄMTLICHE MASSE UND HÖHEN SIND DURCH ÖRTLICHES AUFMASS ZU VERIFIZIEREN

Generalsanierung der Turnhalle der Zweiseltalschule

Am Wasserschloss 65
91126 Schwabach
Flur Nr. 688/2

STADT SCHWABACH - Amt für Gebäudemanagement
Albrecht-Achilles-Straße 6-8
91126 Schwabach

Kehrbach Planwerk GmbH & Co. KG
Nördliche Ringstr. 9
91126 Schwabach

Erdgeschoss

Flur Nr: NUMMER INHABER ANSCHRIFT PLZ/ORT	Flur Nr: NUMMER INHABER ANSCHRIFT PLZ/ORT
Flur Nr: NUMMER INHABER ANSCHRIFT PLZ/ORT	Flur Nr: NUMMER INHABER ANSCHRIFT PLZ/ORT
Flur Nr: NUMMER INHABER ANSCHRIFT PLZ/ORT	Flur Nr: NUMMER INHABER ANSCHRIFT PLZ/ORT
Flur Nr: NUMMER INHABER ANSCHRIFT PLZ/ORT	Flur Nr: NUMMER INHABER ANSCHRIFT PLZ/ORT
Flur Nr: NUMMER INHABER ANSCHRIFT PLZ/ORT	Flur Nr: NUMMER INHABER ANSCHRIFT PLZ/ORT



Kehrbach Planwerk GmbH & Co. KG
Nördliche Ringstr. 9, 91126 Schwabach
Tel. (09122) 93780, Fax (09122) 937839
www.kehrbach.de
eMail: kontakt@kehrbach.de
Kehrbach Planwerk GmbH & Co. KG
Eisenstrasse 112, 12435 Berlin
Tel. (030) 8832209 Fax. (030) 8832289

Plattdatum: 08.08.2025 Projekt: Plannr.:
Gezeichnet: OK, FS. 2023 4243 P3_ZTS-TH_A_EG_0
Maßstab: 1:100

688/2