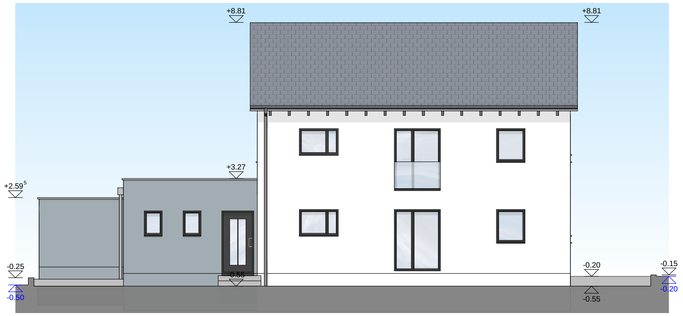

Ansicht Nord 1:100

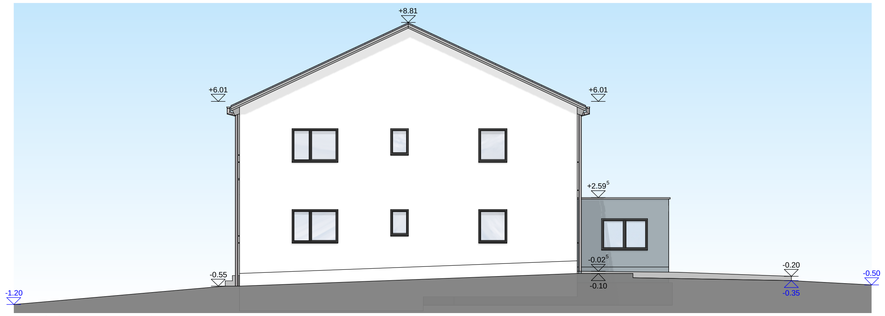

Ansicht West 1:100

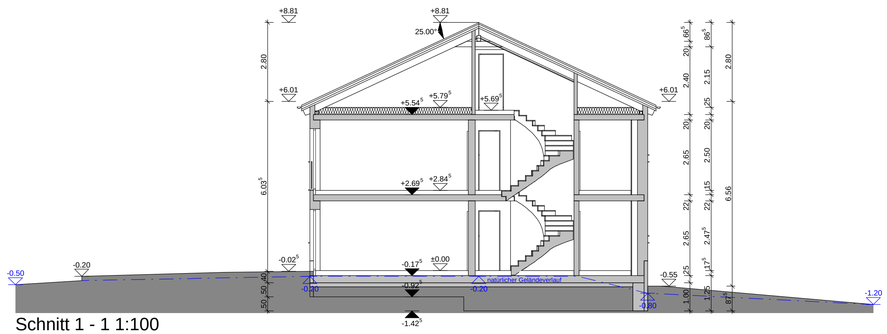

Schnitt 1 - 1 1:100

Ansicht Süd 1:100

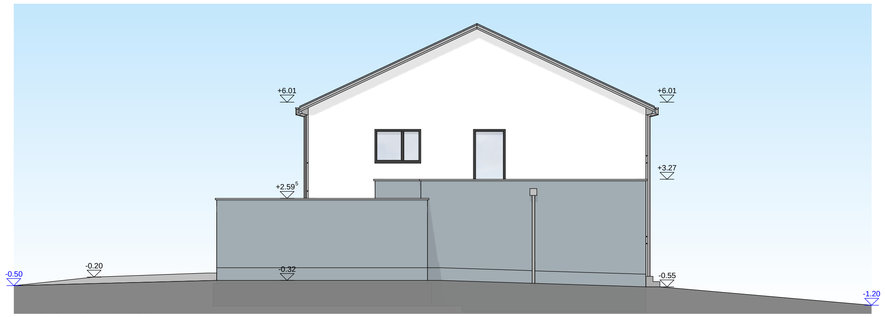

Ansicht Ost 1:100

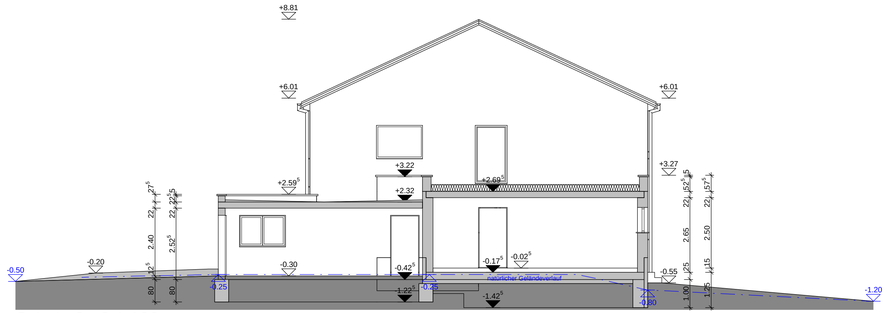

Schnitt 2 - 2 1:100

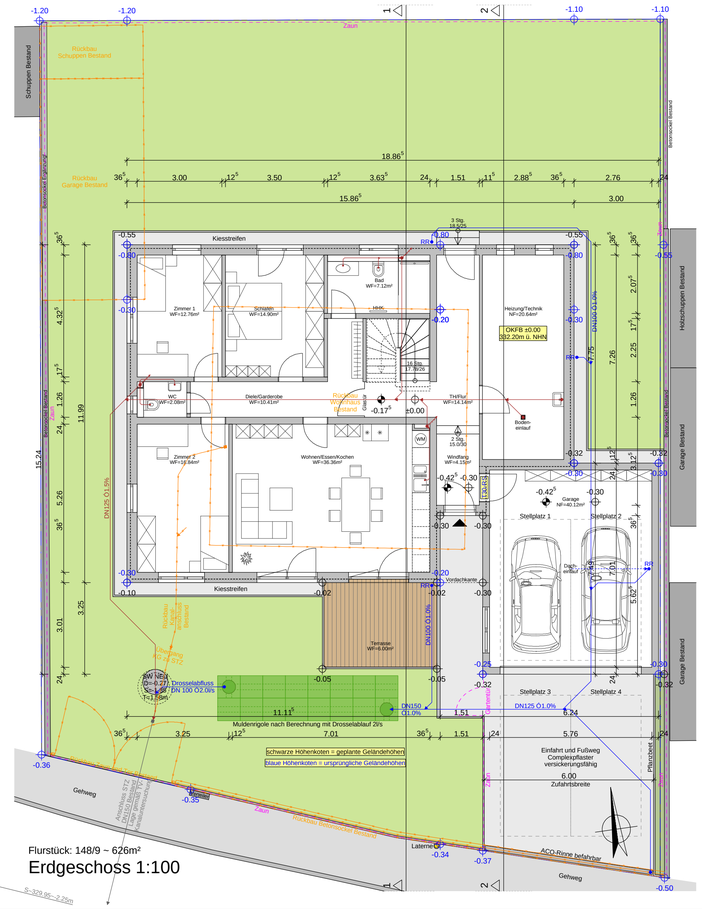

Flurstück: 148/9 ~ 626m²

Erdgeschoss 1:100

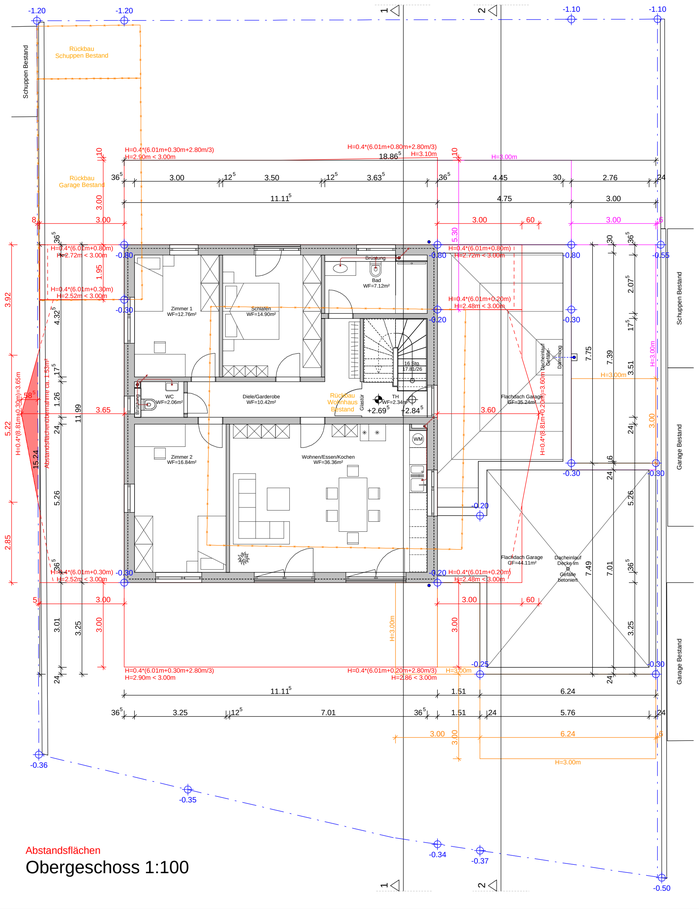

Abstandsflächen

Obergeschoss 1:100

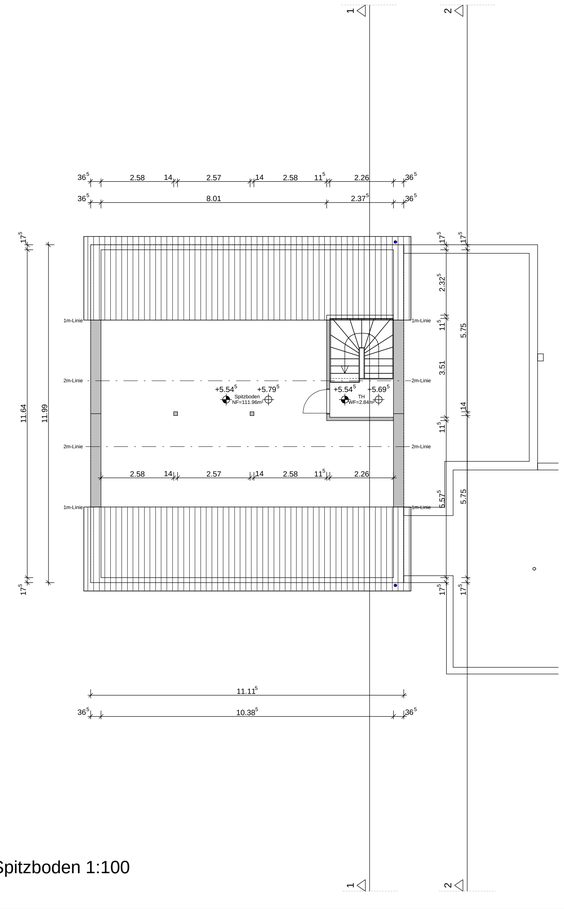

Spitzboden 1:100

NACHBARN

Flurstück: 143
Ramsauer, Renate — Ort, Datum — Unterschrift

Flurstück: 143
Scherzer, Ingrid — Ort, Datum — Unterschrift

Flurstück: 148/8
Bandasch, Anita — Ort, Datum — Unterschrift

Flurstück: 148/10
Kneuer, Oliver — Ort, Datum — Unterschrift

PLANINHALT

GRUNDRISSE, ANSICHTEN, SCHNITTE
ABSTANDSFLÄCHEN

PLANART

BAUVORLAGE

PROJEKT

Neubau eines Wohnhauses mit Garage
Sieben Morgen 5
91126 Schwabach Penzendorf

BAUHERR

Dr. Ilhan Fetta
Wallenrodstraße 13, 91126 Schwabach

BEARBEITER	MAßSTAB	AKTUELLES DATUM
rb	1:100 / 1:100	29.04.2025
PLANNUMMER / INDEX	**AUFTRAGSNUMMER**	**ERSTELLDATUM**
BV01b	62501	18.03.2025

PLANUNG

Matthias Schick Bauunternehmen GmbH

Am Mühlbach 11 — 92342 Freystadt
Tel: 09179 / 94 44 0 — info@bau-schick.de
Fax: 09179 / 2127 — www.bau-schick.de