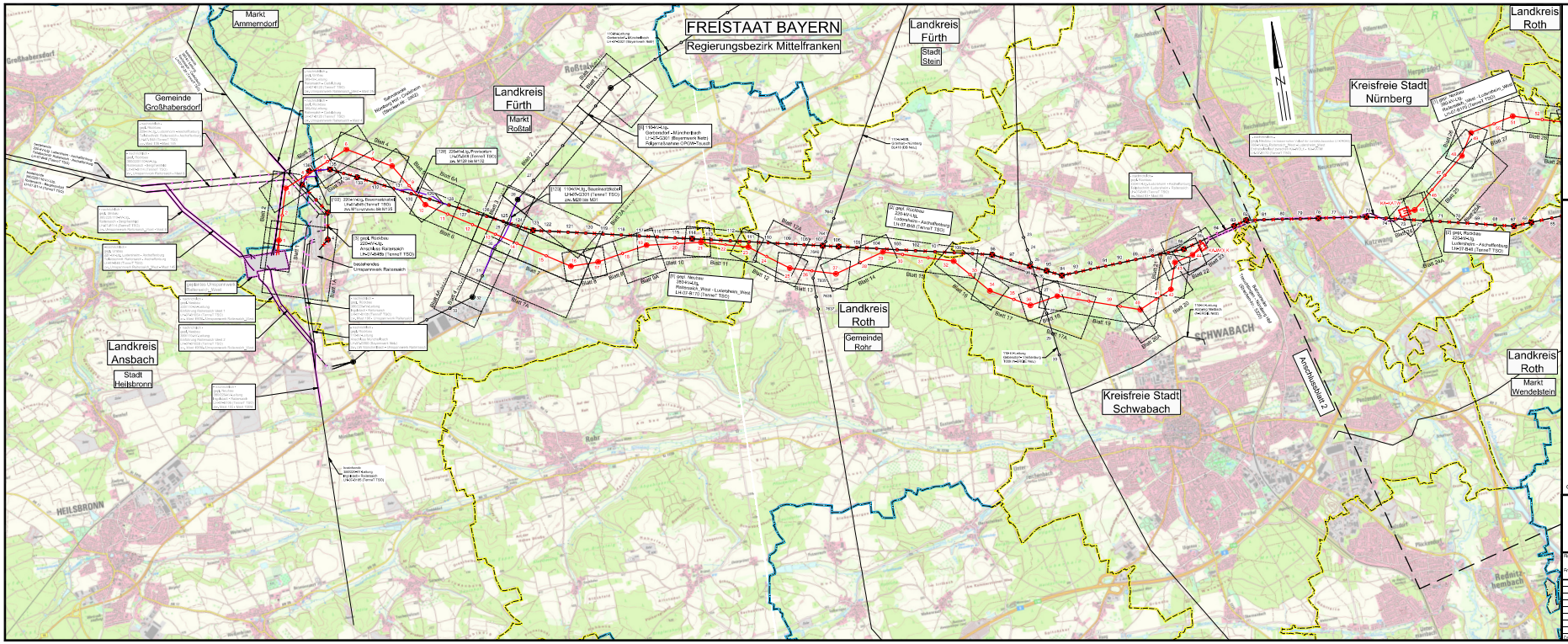

Anlage 2.1
Blatt 1/2

Raitersaich - Ludersheim - Sittling - Altheim
380-kV-Ersatzneubauprojekt

Übersichtsplan

Umspannwerk Raitersaich_West - Mast Nr. 52

Ltg.-Abschnitt A-West Raitersaich_West - Ludersheim_West (LH-07-B170)

Legende:

Grenzen:

Landkreis
Stadt/Gmde.
Regierungsbez.

Geobasisdaten: Bayerische Vermessungsverwaltung

Planfeststellungsunterlage

Aufgestellt
Bayreuth, 26.03.2025

ppa. Dipl.-Ing. (FH) Detlef ...
ppa. Dipl.-Ing. (FH) Jonathan ...

Firma: KE
Firmenkürzel:

	Maßstab:	Ausgabedatum:
	1:25.000	22.08.2025
	Einheit: Meter	

	Datum	Name
Bearb.	11.09.2025	Graf
Gepr.	15.09.2025	Grabowski
Dokumentleiter:		
Übersichtsplan		
Status: Freigegeben		

Index	Änderung	Datum	Name

TENNET

Behördenvermerke: