

© Bayerische Vermessungsverwaltung 2025, Bundesamt für Kartographie und Geodäsie

ENTWURF

BAUVORHABEN: UMBAU ERDGESCHOSS UND DACHGESCHOSS (KLASSENTRAKT)
SCHULE AM MUSEUM IN SCHWABACH

BAUHERR: STADT SCHWABACH
VERTRETEN DURCH: OBERBÜRGERMEISTER PETER REIB
KÖNIGSPLATZ 1, 9126 SCHWABACH
UNTERSCHRIFT _____

ANTRAGSTELLER: STADT SCHWABACH
REFERAT FÜR UMWELT- UND GEBÄUDEMANAGEMENT
VERTRETEN DURCH: DR. MAXIMILIAN HARTL
AMT FÜR GEBÄUDEMANAGEMENT
ALBRECHT-ACHILLES-STR. 6-8, 9126 SCHWABACH
UNTERSCHRIFT _____

BAUORT: ANSBACHER STRASSE 11, 9126 SCHWABACH
FLUR-NR: 814/9

ENTWURFSVERFASSER: DIPL.-ING. STEFAN RITZER
GEWERBEPARK 9
91785 PLEINFELD

NACHBARN	UNTERSCHRIFT

INHALT: LAGEPLAN MIT GEBÄUDEEINTRAG

<p>DIPL.-ING. STEFAN RITZER</p> <p>BERATENDE INGENIEURE VDI / BYIK BAU</p> <p>Gewerbepark 9, 91785 Pleinfeld</p> <p>Tel.: 09144 / 9280-0 Mail: info@ib-ritzer.de</p> <p>Fachkompetenz in der Bauplanung seit über 30 Jahren</p>		<p>MAßSTAB:</p> <p style="text-align: center; font-size: 1.2em;">1:100</p>	<p>DATUM:</p> <p style="text-align: center; font-size: 1.2em;">15.12.2025</p>	<p>GEZEICHNET:</p> <p style="text-align: center; font-size: 1.2em;">MS</p>
	<p>PROJEKTNR.:</p> <p style="text-align: center; font-size: 1.2em;">24 062</p>	<p>PLANNR.:</p> <p style="text-align: center; font-size: 1.2em;">28</p>	<p>INDEX:</p> <p style="text-align: center; font-size: 1.2em;">0</p>	

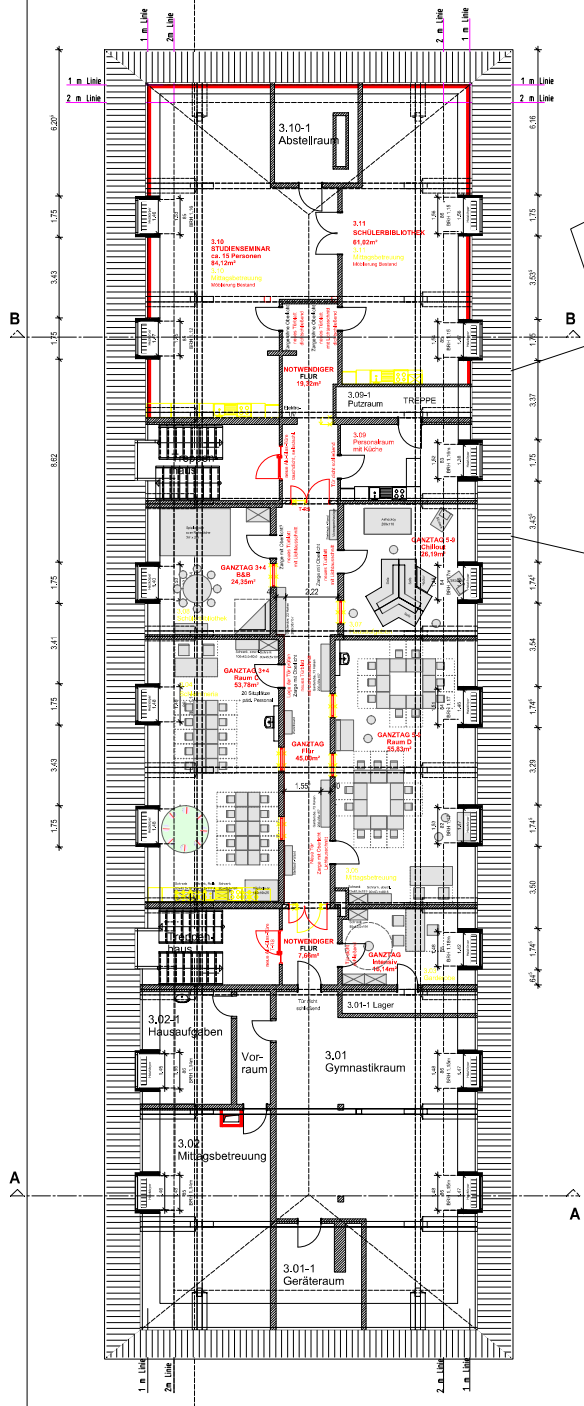

GRUNDRISS DACHGESCHOSS

DACHAUFSICHT VERBINDUNGSBAU

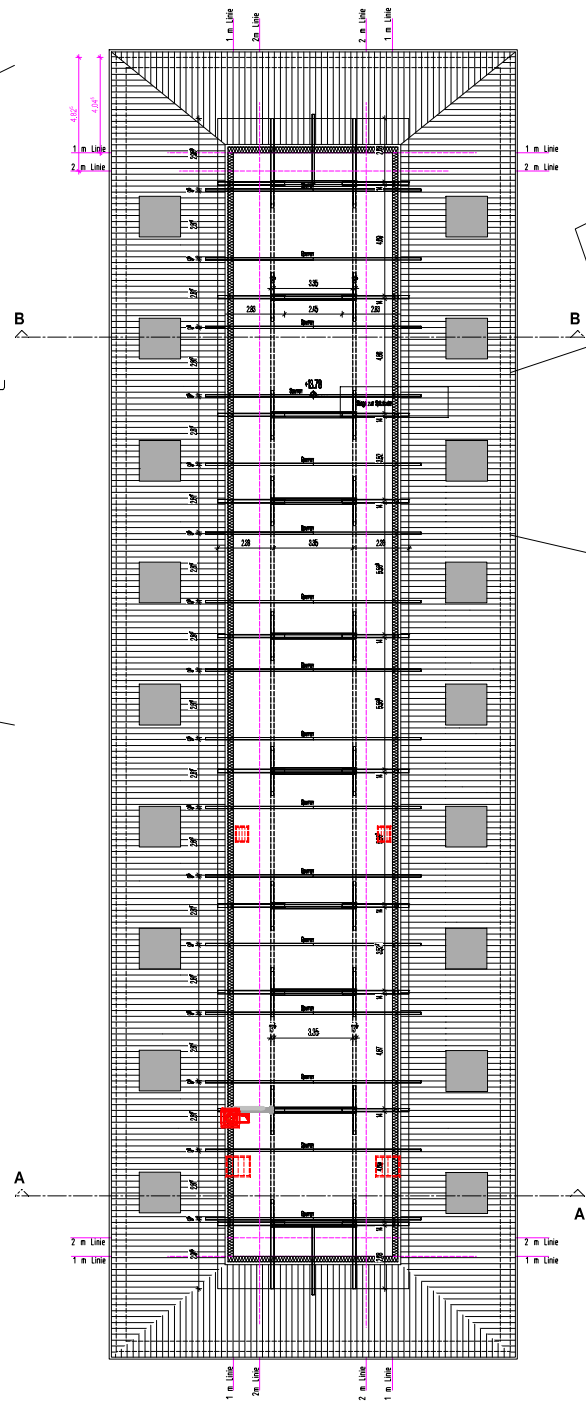

GRUNDRISS SPITZBODEN

BAUANTRAG

BAUFORMEN: UMBAU ERDGESCHOSS UND DACHGESCHOSS (KLASSENTRAKT)
"SCHULE AM MUSEUM" IN SCHWABACH

BAUER: STADT SCHWABACH
VERTRETEN DURCH OBERSCHULRAT PETER RIEB
KONZERNPLATZ 1 STADT SCHWABACH
UNTERSCHRIFT: _____

ANTRAGSTELLER: STADT SCHWABACH
REFERAT FÜR UMWELT- UND ZEBÄUDENMANAGEMENT
VERTRETEN DURCH DR. GABRIELIAN HARTL
AUF FÜR ZEBÄUDENMANAGEMENT
AUSBEIT-SCHEIDTSTR. 4/II, 8100 SCHWABACH
UNTERSCHRIFT: _____

BAUORT: ANSBACHER STRASSE 11, 81200 SCHWABACH
FLUR-NR. 8/4/9

ENTWURFSVERFASSER: DIPL.-ING. STEFAN RITZER
GEWERBEPARK 9
91786 PLEINFELD

WOBODNR: _____ **UNTERSCHRIFT:** _____

INHALT: KLASSENTRAKT: GRUNDRISS DG UND SPITZBODEN

DIPL.-ING. STEFAN RITZER BERATENDE INGENIEURE VDI / BYK BAU GewerbePark 9, 91785 Pleinfeld TEL. 09144 - 928340 Mobil: 09144-928340 Fachkompetenz in der Bauleitung seit über 30 Jahren	ANMETER: 100	DATUM: 15.12.2025	GEZEICHNET: MS
	PROJEKTNR.: 24_062	PLANKR.: 31	INDEX: A

