

SÜD - ANSICHT

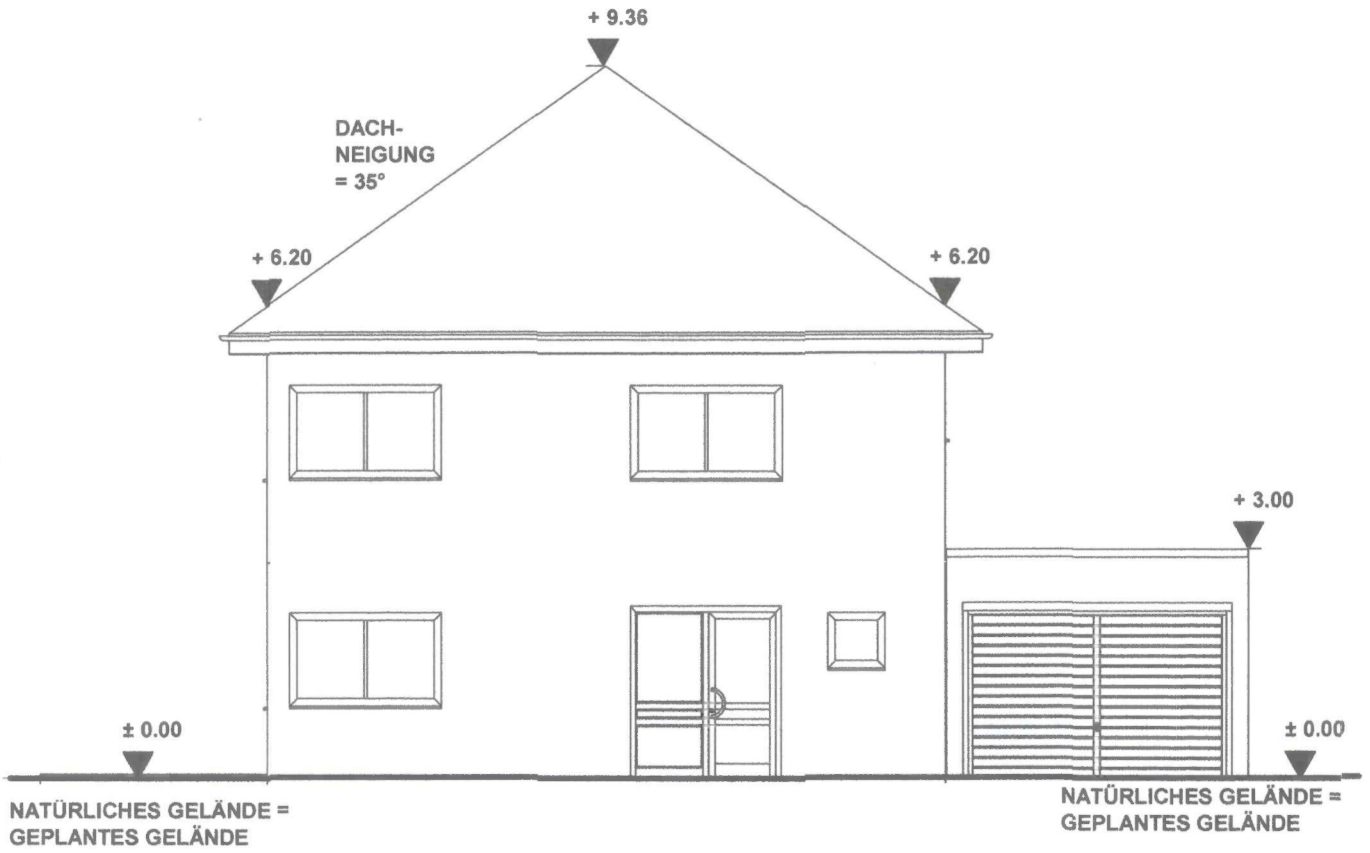

004/2026

Eingegangen

05. Jan. 2026

Bauordnungsamt

SÜDANSICHT

Projekt:	EINFAMILIENHAUS MIT GARAGE 91126 SCHWABACH / GUNDEKARSTR. 8	
Bauherr:	AYHAMALMASRI 91126 SCHWABACH / GUNDEKARSTR. 8	
Architekt:	ARCHITEKTURBÜRO NENADOVC 91126 SCHWABACH / POMMERNSTR. 22 A	
Dateiname:	BV ALMASRI - B - 07.01.2026 - Ansichten	
Maßstab:	1 : 100	Datum: 07.01.2026 SÜD - ANSICHT

