

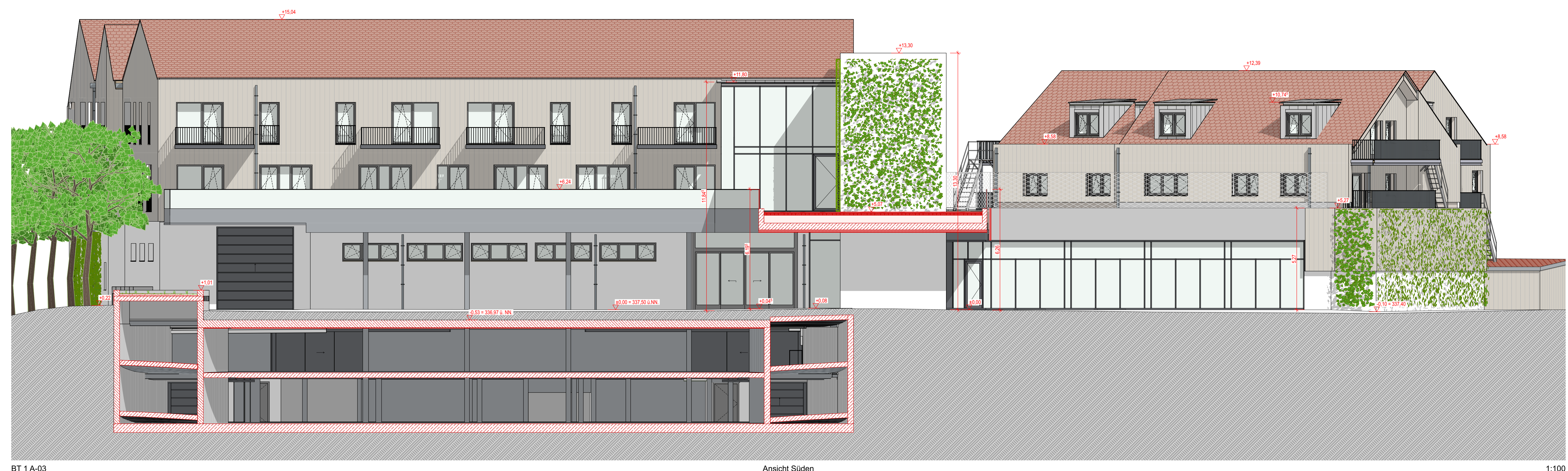

BT 1 A-01 Ansicht Norden 1:100



BT 1 A-02 Ansicht Süd-Osten 1:100



BT 1 A-03 Ansicht Süden 1:100

GENEHMIGUNGSPLANUNG			
PROJEKTNUMMER: BAUVORHABEN:		Quartiersbebauung: Zöllnerstraße / Reichswaisenhausstraße/ Südliche Mauerstraße / Baratterweg	
BAUHERR:	Goldschlagerhof GmbH Limbacher Straße 26 91126 Schwabach vertr. durch Live Feser, Limbacher Straße 26 91126 Schwabach	BAUORT:	Südliche Mauerstraße 91126 Schwabach Fl.-Nr. 566/8 Gemarkung Schwabach
ZEICHNUNG: BT1 Ansichten Norden/Süden/Südosten			
UNTERSCHRIFTEN:			
BAUHERR:			
NACHBARN:	Waburga Porlein Südliche Mauerstraße 9, 91126 Schwabach Teilfläche aus Fl.-Nr. 566 / 8 Christina Porlein Südliche Mauerstraße 9, 91126 Schwabach Stefan Lindemuth Schwanenstraße 1a, 91126 Kemmerath Claudia Hopp Reichswaisenhausstraße 2 a, 91126 Schwabach		
MASSTAB:	DATUM:	PLANNUMMER:	INDEX:
1:100	21.04.2026	2404_ARC_GP_BT1_AN_112	-
Klemm & Partner Architektur Wendelsteiner Str. 2a, 91126 Schwabach Telefon 09122/9316-0 Info@klemm-partner.de			