

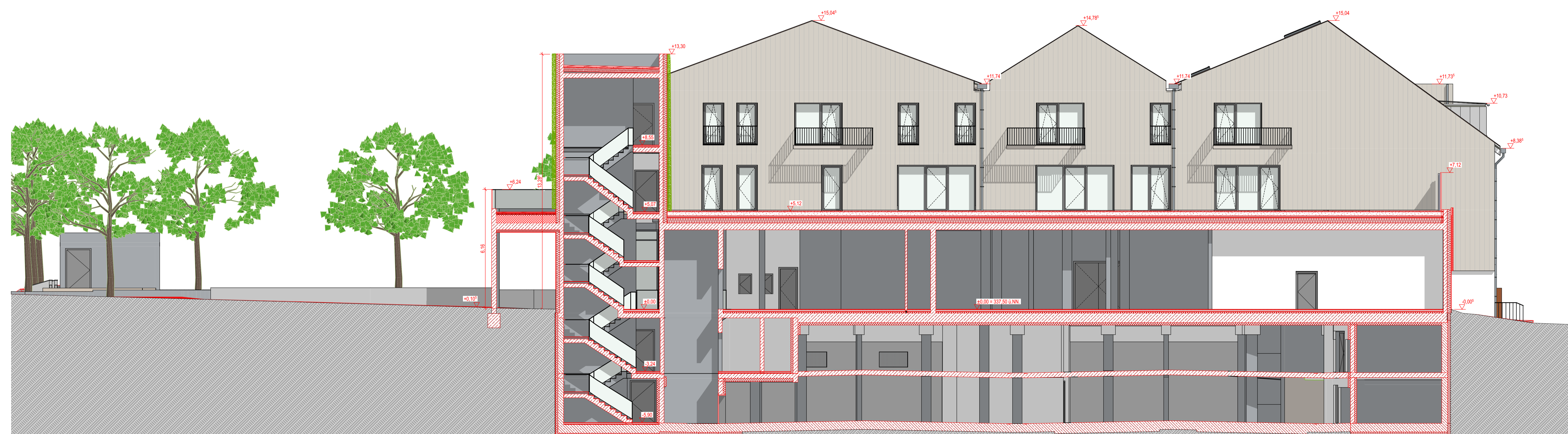

BT 1 A-04 Ansicht Nordwesten 1:100



BT 1 A-05 Schnittansicht Osten 1:100

<b>GENEHMIGUNGSPLANUNG</b>			
PROJEKTNUMMER: BAUVORHABEN: <b>Quartiersbebauung: Zöllnerstorstraße / Reichswaisenhausstraße/ Südliche Mauerstraße / Baratierweg</b>		BAUORT: Südliche Mauerstraße 91126 Schwabach Fl.-Nr. 566/8 Gemarkung Schwabach	
BAUHERR: Goldschlägerhof GmbH Limbacher Straße 26 91126 Schwabach vertr. durch Uwe Feser, Limbacher Straße 26 91126 Schwabach		BAUORT: Südliche Mauerstraße 91126 Schwabach Fl.-Nr. 566/8 Gemarkung Schwabach	
ZEICHNUNG: <b>BT1 Ansichten Westen und Osten KiTa/Servicewohnen</b>			
UNTERSCHRIFTEN: BAUHERR: Goldschlägerhof GmbH Limbacher Straße 26 91126 Schwabach vertr. durch Uwe Feser, Limbacher Straße 26 91126 Schwabach			
NACHBARN: Fl.-Nr. 566/3 + 73 Walburga Porlein Südliche Mauerstraße 9, 91126 Schwabach			
Teilfläche aus Fl.-Nr. 566 / 8 Christine Porlein Südliche Mauerstraße 9, 91126 Schwabach			
Fl.-Nr. 566/5 Stefan Lindermuth Sommerhalde 14, 91126 Kammerstein			
Fl.-Nr. 567/3 Claudia Hopp Reichswaisenhausstraße 2 a, 91126 Schwabach			
MASSSTAB: 1:100		DATUM: 21.04.2026	PLANNUMMER: 2404_ARC_GP_BT1_AN_113
INDEX:			

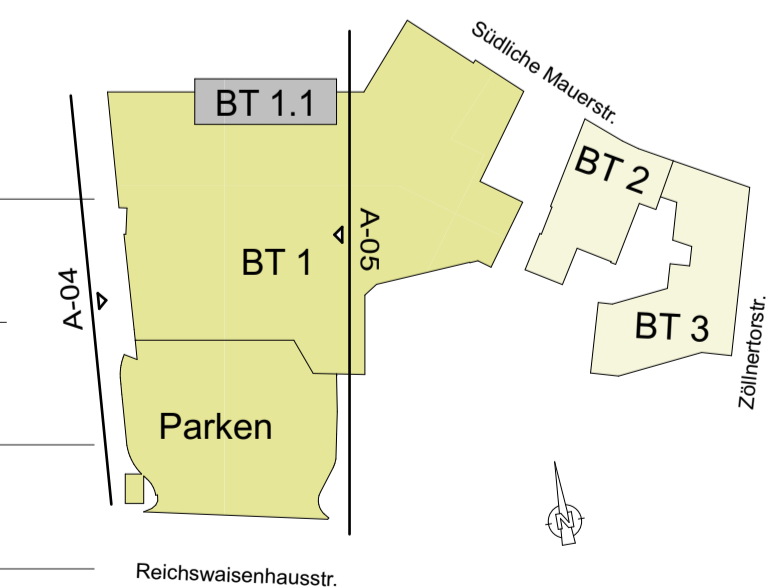

Klemm & Partner Architektur  
Wendelsteiner Str. 2a, 91126 Schwabach  
Telefon 09122/9316-0  
Info@klemm-partner.de