

S-A GP Schnitt A-A 1:100

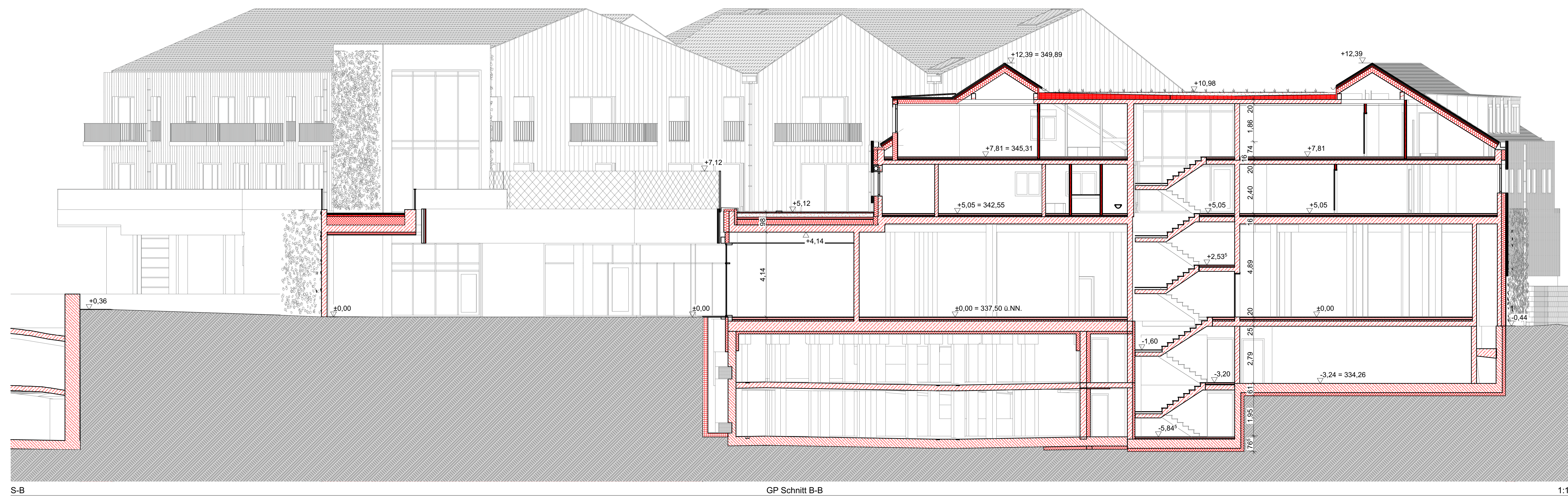

S-B GP Schnitt B-B 1:100

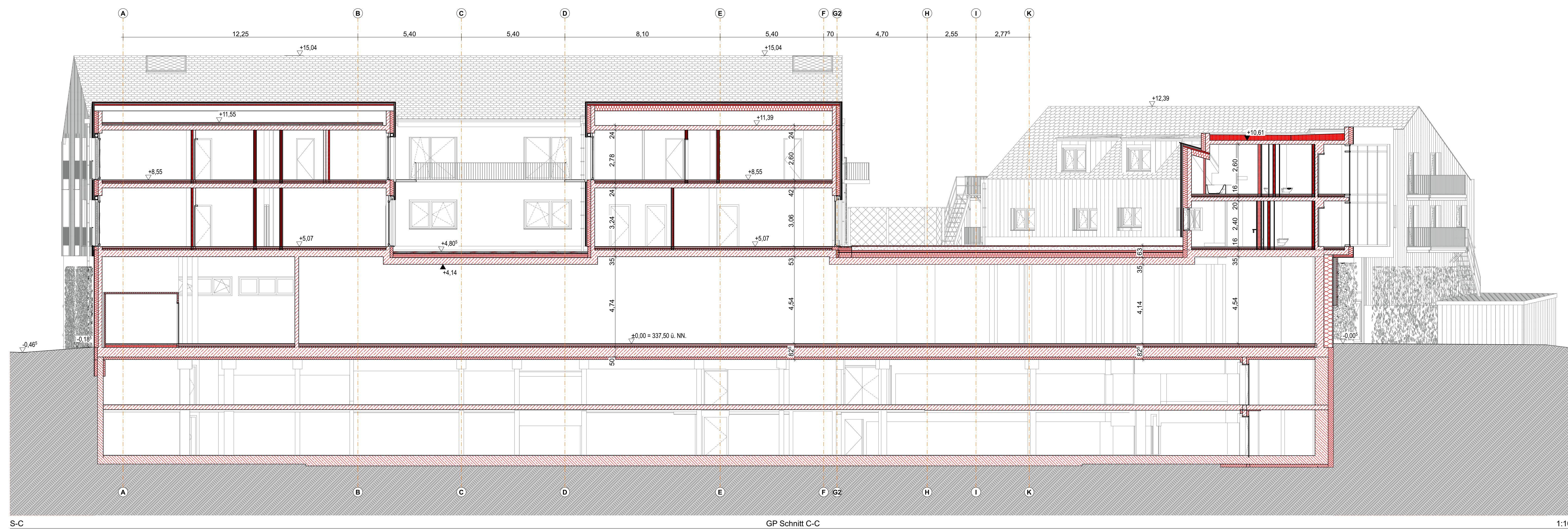

S-C GP Schnitt C-C 1:100

**GENEHMIGUNGSPLANUNG**

PROJEKTNUMMER: BAUVORHABEN:  
**Quartiersbebauung:  
 Zöllnerstraße / Reichswaisenhausstraße/  
 Südliche Mauerstraße / Baraterweg**

BAUHERR: Goldschlagerhof GmbH  
 Limbacher Straße 26  
 91126 Schwabach  
 vertr. durch Liwe Feser,  
 Limbacher Straße 26  
 91126 Schwabach

BAULORT: Südliche Mauerstraße  
 91126 Schwabach  
 Fl.-Nr. 566/8  
 Gemarkung Schwabach

ZEICHNUNG: BT1 Schnitte 1-3

UNTERSCHRIFTEN:  
 BAUHERR: Goldschlagerhof GmbH  
 Limbacher Straße 26  
 91126 Schwabach  
 vertr. durch Liwe Feser,  
 Limbacher Straße 26  
 91126 Schwabach

NACHBARN:  
 Fl.-Nr. 566/3 + 73 Waburga Porien  
 Südliche Mauerstraße 9,  
 91126 Schwabach  
 Teilfläche aus  
 Fl.-Nr. 566 / 8

Fl.-Nr. 566/5 Christina Porien  
 Südliche Mauerstraße 9,  
 91126 Schwabach

Fl.-Nr. 567/3 Stefan Lindemuth  
 Schwabacher Straße 1a,  
 91126 Schwabach

Claudia Hopp  
 Reichswaisenhausstraße 2 a,  
 91126 Schwabach

MASSTAB: 1:100 DATUM: 21.04.2026 PLANNUMMER: 2404\_ARC\_GP\_BT1\_SCH\_110 INDEX:

Klemm & Partner Architektur  
 Wendelsteiner Str. 2a, 91126 Schwabach  
 Telefon 09122/9316-0  
 Info@klemm-partner.de